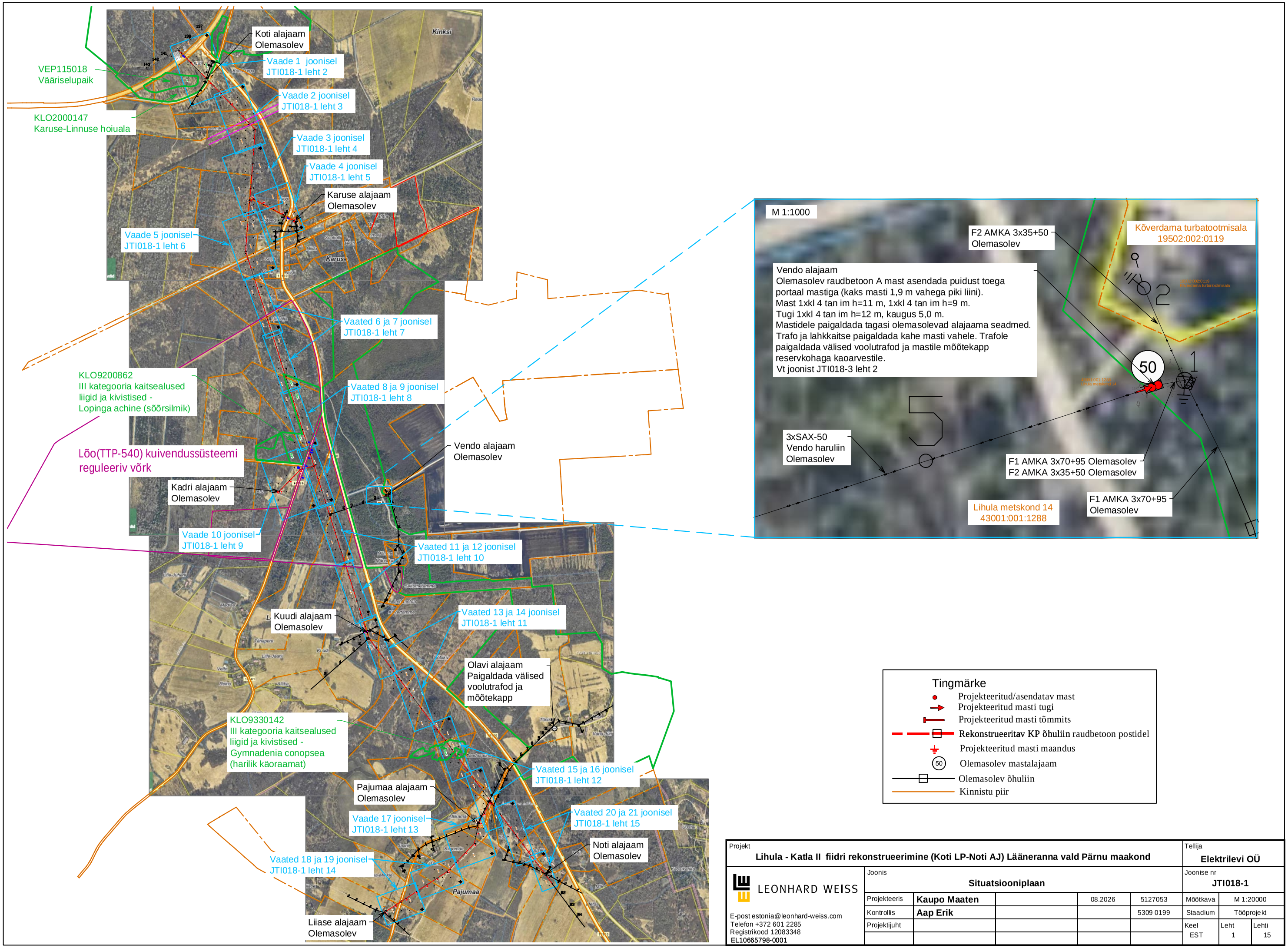


| | | | | | | | |
|---|---|---|---|---|---|---|---|
| Projekt<br>**Lihula - Katla II fiidri rekonstrueerimine (Koti LP-Noti AJ) Lääneranna vald Pärnu maakond** | | | | | Tellija<br>**Elektrilevi OÜ** | | |
| LEONHARD WEISS | Joonis<br>**Situatsiooniplaan** | | | | Joonise nr<br>**JTI018-1** | | |
| | Projekteeris | **Kaupo Maaten** | | 08.2026 | 5127053 | Mõõtkava | M 1:20000 |
| E-post estonia@leonhard-weiss.com<br>Telefon +372 601 2285<br>Registrikood 12083348<br>EL10665798-0001 | Kontrollis | **Aap Erik** | | | 5309 0199 | Staadium | Tööprojekt |
| | Projektijuht | | | | | Keel<br>EST | Leht<br>1 / Lehti<br>15 |

Vaade 1

Maantee kaitsevööndi piir

16180 Karuse-Kalli tee 19501:002:0135

10 Risti-Virtsu-Kuivastu-Kuressaare tee 19501:002:1550

Maantee kaitsevööndi piir

Maantee kaitsevööndi piir

Maantee kaitsevööndi piir

KLO2000147 Karuse-Linnuse hoiuala

Kinksi-Kõmsi tee L4 19501:001:0584

Veesilma 19501:002:0240

Lõigata võsa ca 2837 m²

Vt RV-2 joonisel JTI018-4 leht 1

Vaade 1

Vaade 2

Olemasolev puit mast asendada uue puidust toe ja tõmmitsatega mastiga.
Mast 1xkl 4 tan im h=14 m
Tugi 1xkl 4 tan im h=15 m, kaugus 6,0 m
3xtõmmits, kaugus 2x (6,0 m) ja 1x (7,0 m)
Posti paigaldussügavus 2,5 m

Asendada traavers.
Maandada mast.
Demonteerida tugi.

Olemasolev r/b mast asendada uue puidust mastiga 22 m kaugusel.
Mast 1xkl 3 tan im h=11 m

Olemasolev puit mast asendada uue puidust toe ja tõmmitsatega mastiga.
Mast 1xkl 4 kreo im h=13 m
Tugi 1xkl 4 kreo im h=14 m, kaugus 5,0 m
3xtõmmits, kaugus 6,0 m.
Posti paigaldussügavus 2,5 m

Koti 19501:002:0238

Tammemetsa 19501:002:0239

Vt RV-1 joonisel JTI018-4 leht 1

Koti alajaam
Asendada traavers. Sädevahemikud asendada liigpingepiirikutega trafol.
Trafole paigaldada välised voolutrafod ja mastile mõõtekapp reservkohaga kaoarvestile.
Vt joonist JTI018-3 leht 1

Lõigata võsa ca 160+112 m²

Olemasolev puit mast asendada uue puidust mastiga.
Mast 1xkl 3 tan im h=12 m

Projekti JTI176 raames:
3xAS-50 paljasjuhtmed asendatakse kaetud juhtmetega BLL-99

LL23 Koti LP

Lõigata võsa ca 376 m²

LL13 Koti LP

KM 54,78

Olemasolevad 3xAS-50 juhtmed (140-1 ja 7-81), ACSR 85/14 juhtmed (1-7), asendada 3xBLL-99 kaetud juhtmega.
l=3x(5765/5938 m)
(140, 1-81)

Tööd toimuvad 10 Risti-Virtsu-Kuivastu-Kuressaare tee maas ja kaitsevööndis km 54,78

Projekti JTI176 raames:
Olemasolev tõmmitsaga r/b mast asendada kahe toega puitmastiga.
Mast 1xkl 4 kreo im h=11 m.
Nurgapoolitaja suunas:
Tugi 1xkl 4 kreo im h=12 m, kaugus 5,0 m.
Masti 141 suunas:
Tugi 1xkl 4 kreo im h=11 m, kaugus 5,0 m.
Mastile paigaldada riigel (200x1500).
Toe vundamendid HL43.

VEP115018 Vääriselupaik

## Tingmärke JTI018

- Projekteeritud/asendatav mast
- Projekteeritud masti tugi
- Projekteeritud masti tõmmits
- Rekonstrueeritav KP õhuliin raudbetoon postidel
- Projekteeritud masti maandus
- Kinnistu piir

## Tingmärke JTI176

- Projekteeritud/asendatav mast
- Projekteeritud masti tugi
- Rekonstrueeritav KP õhuliin

| | | | | | | | |
|---|---|---|---|---|---|---|---|
| Projekt: Lihula - Katla II fiidri rekonstrueerimine (Koti LP-Noti AJ) Lääneranna vald Pärnu maakond | | | | | Tellija: Elektrilevi OÜ | | |
| LEONHARD WEISS | Joonis: Aendplaani vaade 1 | | | | Joonise nr: JTI018-1 | | |
| | Projekteeris | Kaupo Maaten | | 08.2026 | 5127053 | Mõõtkava | M 1:1000 |
| | Kontrollis | Aap Erik | | | 5309 0199 | Staadium | Tööprojekt |
| | Projektijuht | | | | | Keel EST | Leht 2 / Lehti 15 |

E-post estonia@leonhard-weiss.com
Telefon +372 601 2285
Registrikood 12083348
EL10665798-0001

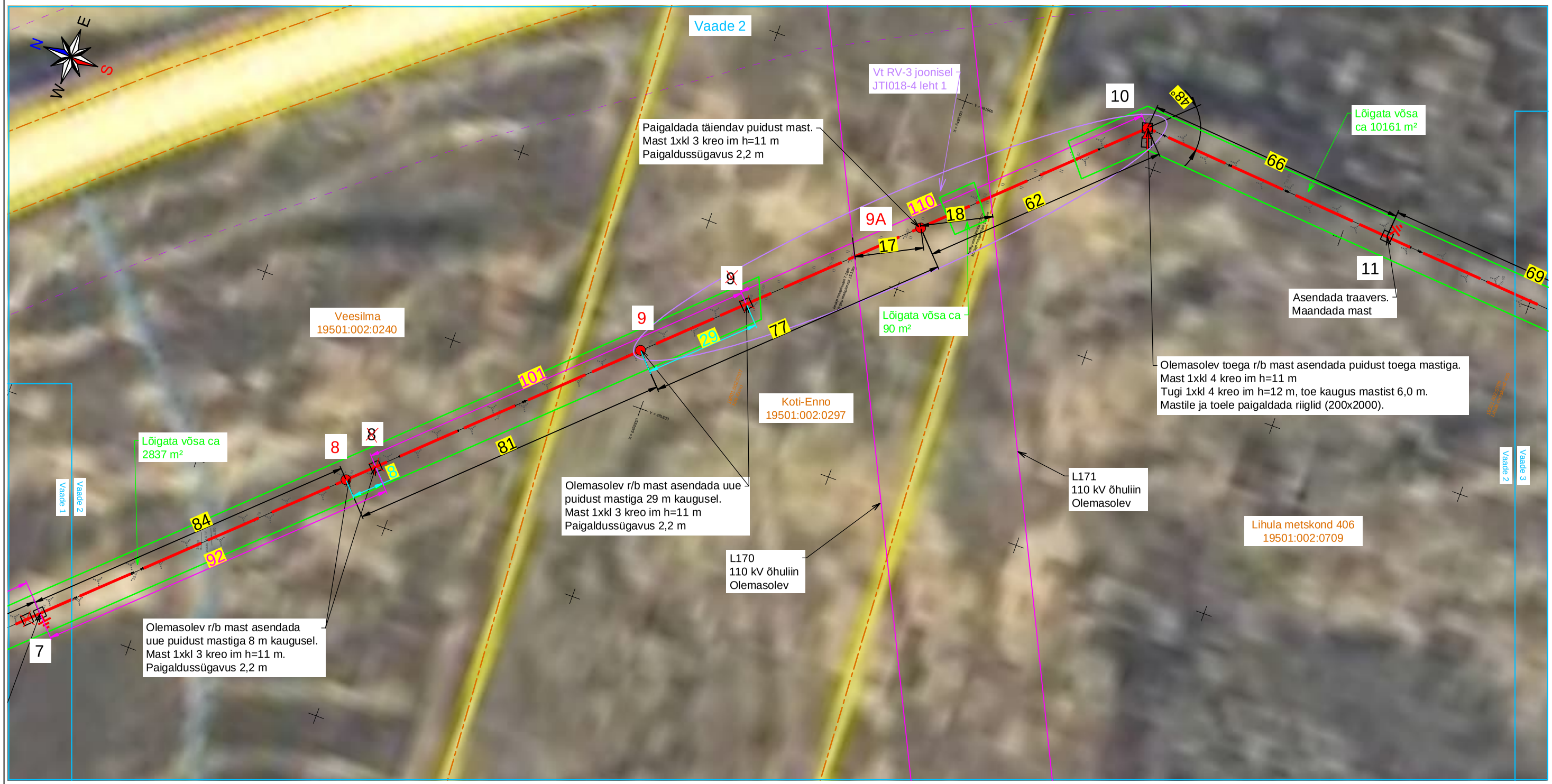


## Tingmärke

- Projekteeritud/asendatav mast
- Projekteeritud masti tugi
- Projekteeritud masti tõmmits
- **Rekonstrueeritav KP õhuliin** raudbetoon postidel
- Projekteeritud masti maandus
- Olemasolev 110 kV õhuliin
- Kinnistu piir

| | | | | | | | |
|---|---|---|---|---|---|---|---|
| Projekt<br>**Lihula - Katla II fiidri rekonstrueerimine (Koti LP-Noti AJ) Lääneranna vald Pärnu maakond** | | | | | Tellija<br>**Elektrilevi OÜ** | | |
| LEONHARD WEISS | Joonis<br>**Aendplaani vaade 2** | | | | Joonise nr<br>**JTI018-1** | | |
| | Projekteeris | **Kaupo Maaten** | | 08.2026 | 5127053 | Mõõtkava | M 1:1000 |
| | Kontrollis | **Aap Erik** | | | 5309 0199 | Staadium | Tööprojekt |
| | Projektijuht | | | | | Keel<br>EST | Leht<br>3 / Lehti<br>15 |

E-post estonia@leonhard-weiss.com
Telefon +372 601 2285
Registrikood 12083348
EL10665798-0001

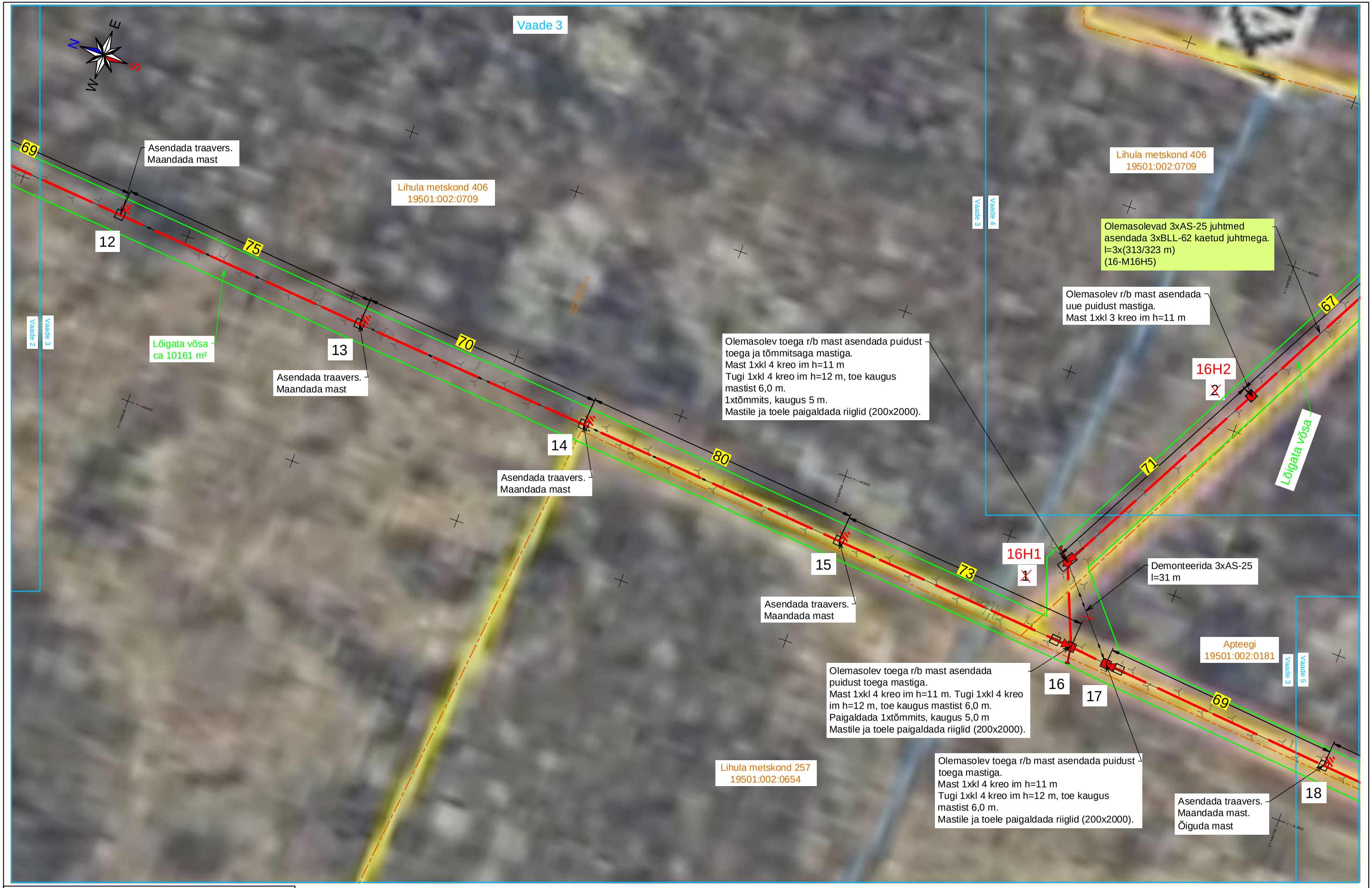


## Tingmärke

- Projekteeritud/asendatav mast
- Projekteeritud masti tugi
- Projekteeritud masti tõmmits
- **Rekonstrueeritav KP õhuliin** raudbetoon postidel
- Projekteeritud masti maandus
- Kinnistu piir

| | | | | | | | |
|---|---|---|---|---|---|---|---|
| Projekt | **Lihula - Katla II fiidri rekonstrueerimine (Koti LP-Noti AJ) Lääneranna vald Pärnu maakond** | | | | | Tellija | **Elektrilevi OÜ** |
| LEONHARD WEISS | Joonis | **Aendplaani vaade 3** | | | | Joonise nr | **JTI018-1** |
| | Projekteeris | **Kaupo Maaten** | | 08.2026 | 5127053 | Mõõtkava | M 1:1000 |
| E-post estonia@leonhard-weiss.com | Kontrollis | **Aap Erik** | | | 5309 0199 | Staadium | Tööprojekt |
| Telefon +372 601 2285 | Projektijuht | | | | | Keel EST | Leht 4 / Lehti 15 |
| Registrikood 12083348 | | | | | | | |
| EL10665798-0001 | | | | | | | |

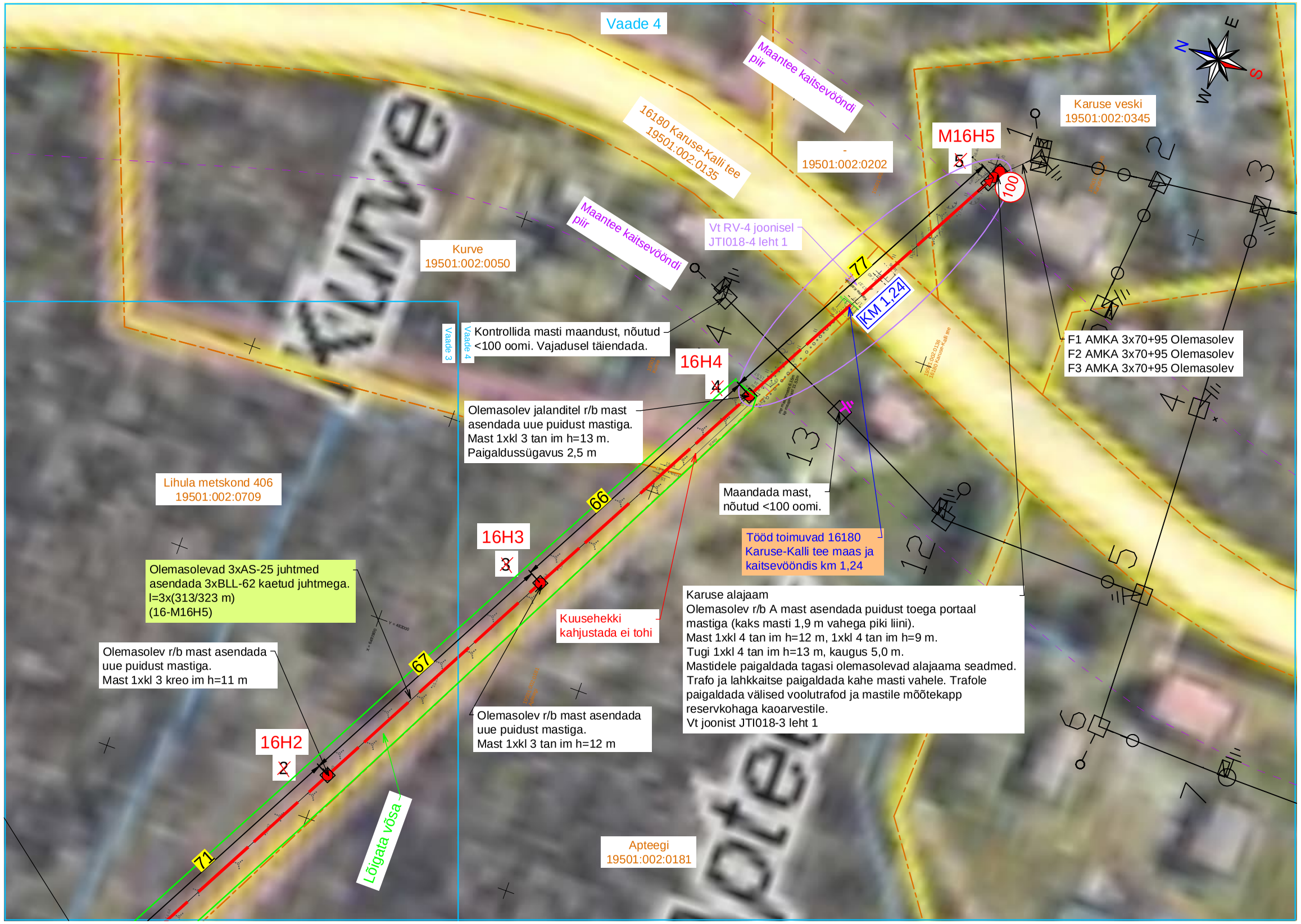


## Tingmärke

- Projekteeritud/asendatav mast
- Projekteeritud masti tugi
- Projekteeritud masti tõmmits
- **Rekonstrueeritav KP õhuliin** raudbetoon postidel
- Projekteeritud masti maandus
- (100) Olemasolev mastalajaam
- Kinnistu piir

| | | | | | | | |
|---|---|---|---|---|---|---|---|
| Projekt | **Lihula - Katla II fiidri rekonstrueerimine (Koti LP-Noti AJ) Lääneranna vald Pärnu maakond** | | | | Tellija | **Elektrilevi OÜ** | |
| LEONHARD WEISS | Joonis | **Aendplaani vaade 4** | | | | Joonise nr | **JTI018-1** |
| | Projekteeris | **Kaupo Maaten** | | 08.2026 | 5127053 | Mõõtkava | M 1:1000 |
| E-post estonia@leonhard-weiss.com | Kontrollis | **Aap Erik** | | | 5309 0199 | Staadium | Tööprojekt |
| Telefon +372 601 2285 | Projektijuht | | | | | Keel | Leht / Lehti |
| Registrikood 12083348 | | | | | | EST | 5 / 15 |
| EL10665798-0001 | | | | | | | |

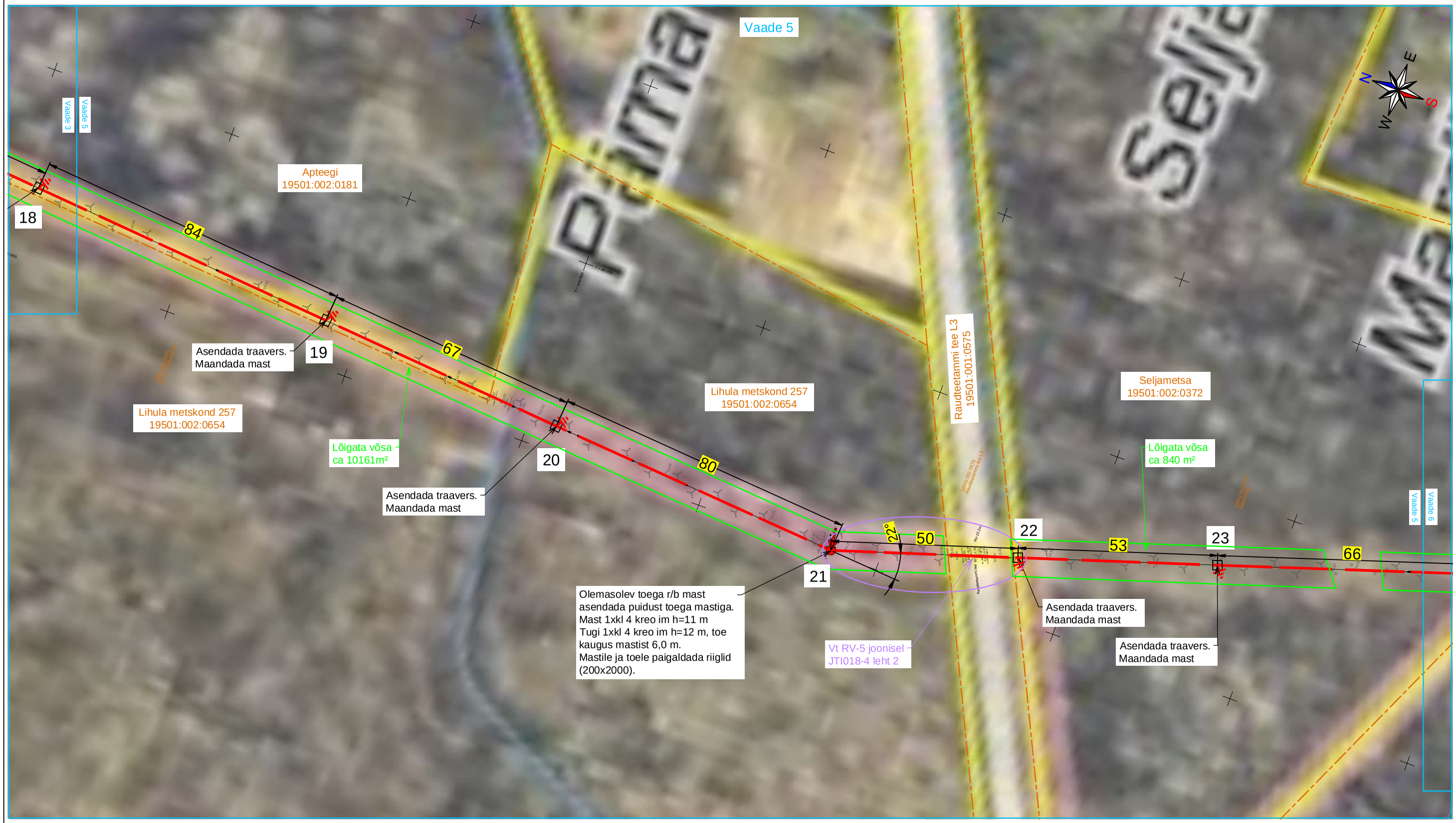


## Tingmärke

- Projekteeritud/asendatav mast
- Projekteeritud masti tugi
- Projekteeritud masti tõmmits
- Rekonstrueeritav KP õhuliin raudbetoon postidel
- Projekteeritud masti maandus
- Kinnistu piir

| | | | | | | | |
|---|---|---|---|---|---|---|---|
| Projekt<br>**Lihula - Katla II fiidri rekonstrueerimine (Koti LP-Noti AJ) Lääneranna vald Pärnu maakond** | | | | | Tellija<br>**Elektrilevi OÜ** | | |
| LEONHARD WEISS | Joonis<br>**Aendplaani vaade 5** | | | | Joonise nr<br>**JTI018-1** | | |
| | Projekteeris | **Kaupo Maaten** | | 08.2026 | 5127053 | Mõõtkava | M 1:1000 |
| E-post estonia@leonhard-weiss.com<br>Telefon +372 601 2285<br>Registrikood 12083348<br>EL10665798-0001 | Kontrollis | **Aap Erik** | | | 5309 0199 | Staadium | Tööprojekt |
| | Projektijuht | | | | | Keel<br>EST | Leht 6 / Lehti 15 |

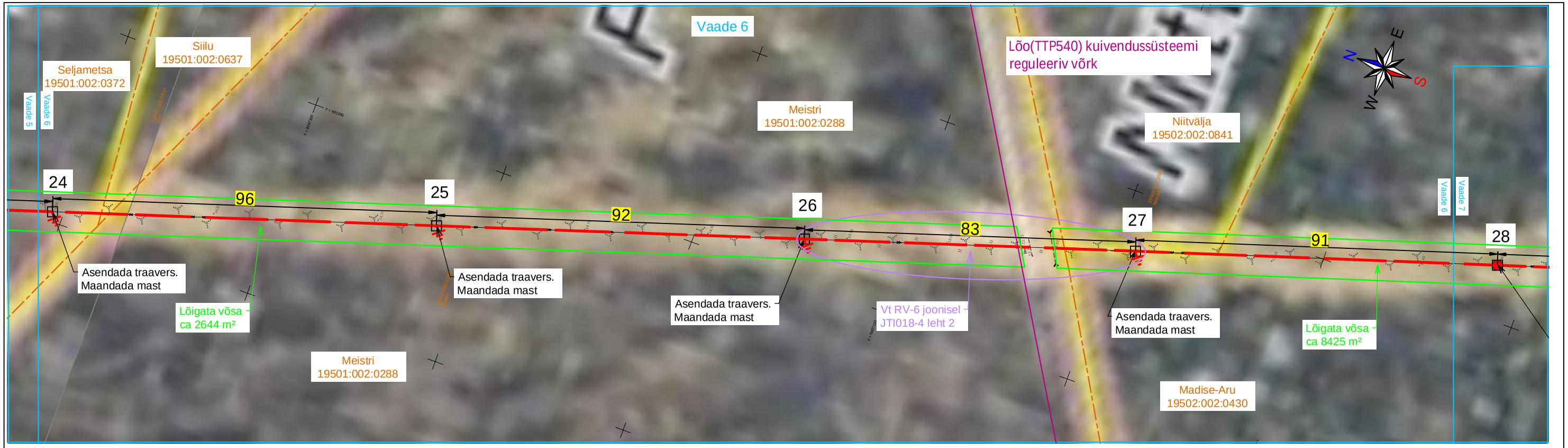


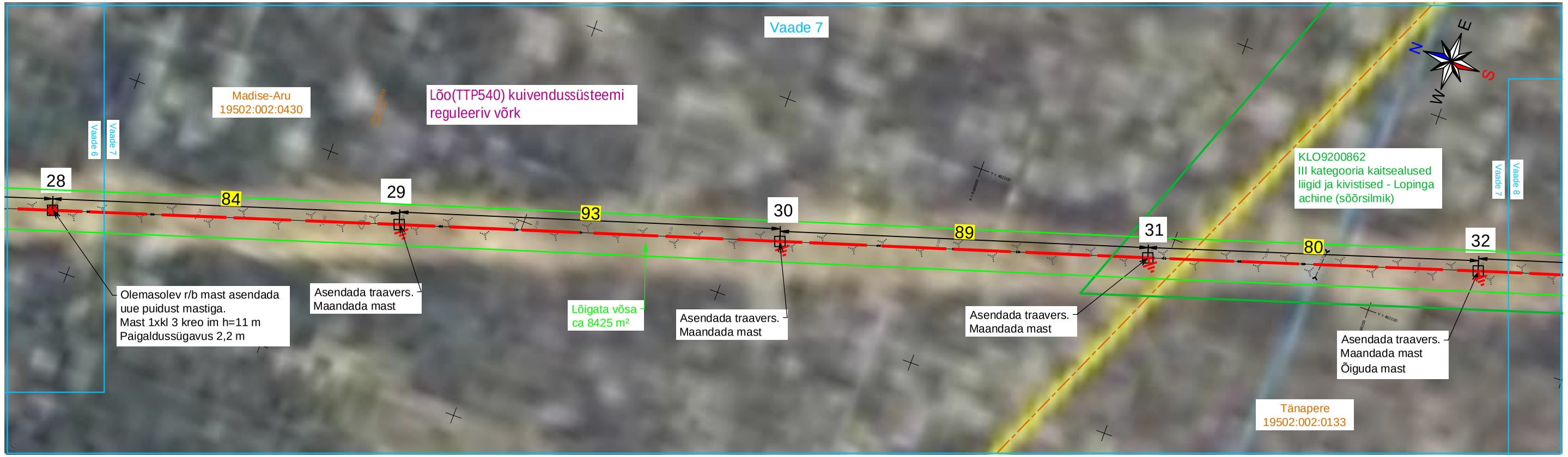


## Tingmärke

- Projekteeritud/asendatav mast
- Projekteeritud masti tugi
- Projekteeritud masti tõmmits
- **Rekonstrueeritav KP õhuliin** raudbetoon postidel
- Projekteeritud masti maandus
- Kinnistu piir

| | | | | | | | |
|---|---|---|---|---|---|---|---|
| Projekt<br>**Lihula - Katla II fiidri rekonstrueerimine (Koti LP-Noti AJ) Lääneranna vald Pärnu maakond** | | | | | Tellija<br>**Elektrilevi OÜ** | | |
| LEONHARD WEISS<br>E-post estonia@leonhard-weiss.com<br>Telefon +372 601 2285<br>Registrikood 12083348<br>EL10665798-0001 | Joonis<br>**Aendplaani vaated 6 ja 7** | | | | Joonise nr<br>**JTI018-1** | | |
| | Projekteeris | **Kaupo Maaten** | | 08.2026 | 5127053 | Mõõtkava | M 1:1000 |
| | Kontrollis | **Aap Erik** | | | 5309 0199 | Staadium | Tööprojekt |
| | Projektijuht | | | | | Keel<br>EST | Leht<br>7 / Lehti<br>15 |

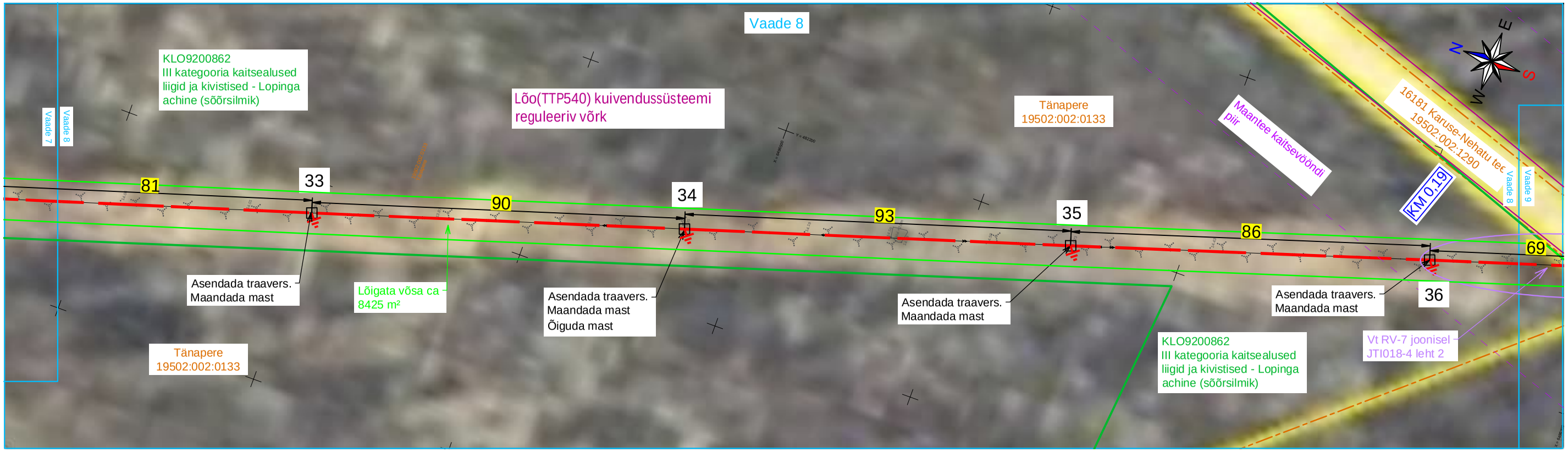


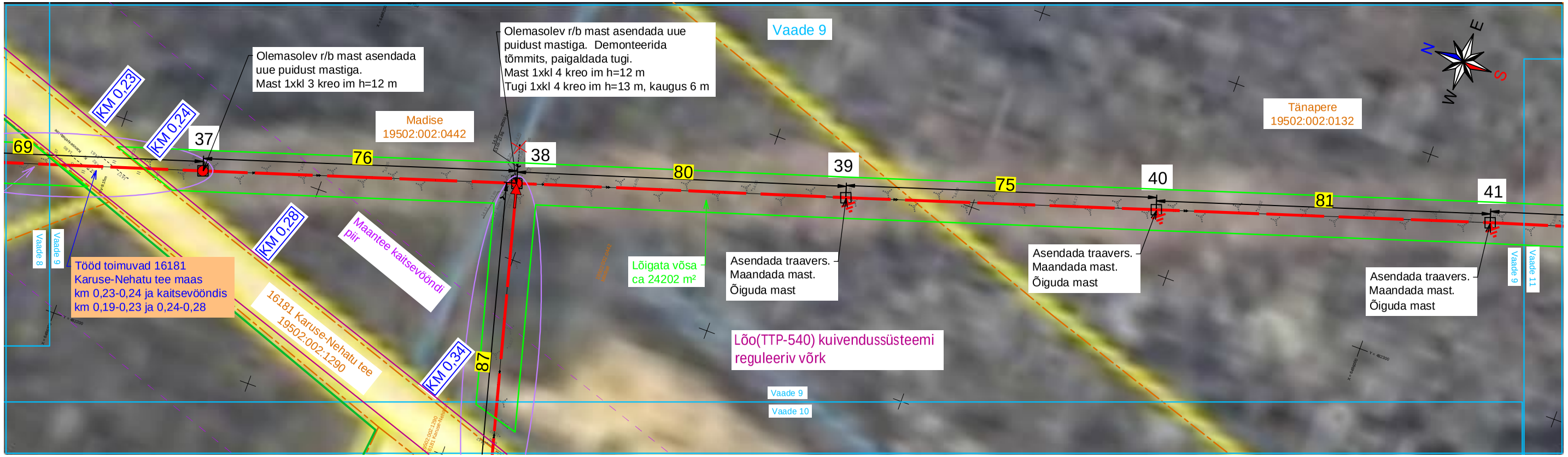


## Tingmärke

- Projekteeritud/asendatav mast
- Projekteeritud masti tugi
- Projekteeritud masti tõmmits
- **Rekonstrueeritav KP õhuliin** raudbetoon postidel
- Projekteeritud masti maandus
- Kinnistu piir

| | | | | | | | |
|---|---|---|---|---|---|---|---|
| Projekt<br>**Lihula - Katla II fiidri rekonstrueerimine (Koti LP-Noti AJ) Lääneranna vald Pärnu maakond** | | | | | Tellija<br>**Elektrilevi OÜ** | | |
| LEONHARD WEISS | Joonis<br>**Aendplaani vaated 8 ja 9** | | | | Joonise nr<br>**JTI018-1** | | |
| | Projekteeris | **Kaupo Maaten** | | 08.2026 | 5127053 | Mõõtkava | M 1:1000 |
| E-post estonia@leonhard-weiss.com<br>Telefon +372 601 2285<br>Registrikood 12083348<br>EL10665798-0001 | Kontrollis | **Aap Erik** | | | 5309 0199 | Staadium | Tööprojekt |
| | Projektijuht | | | | | Keel EST | Leht 8 / Lehti 15 |

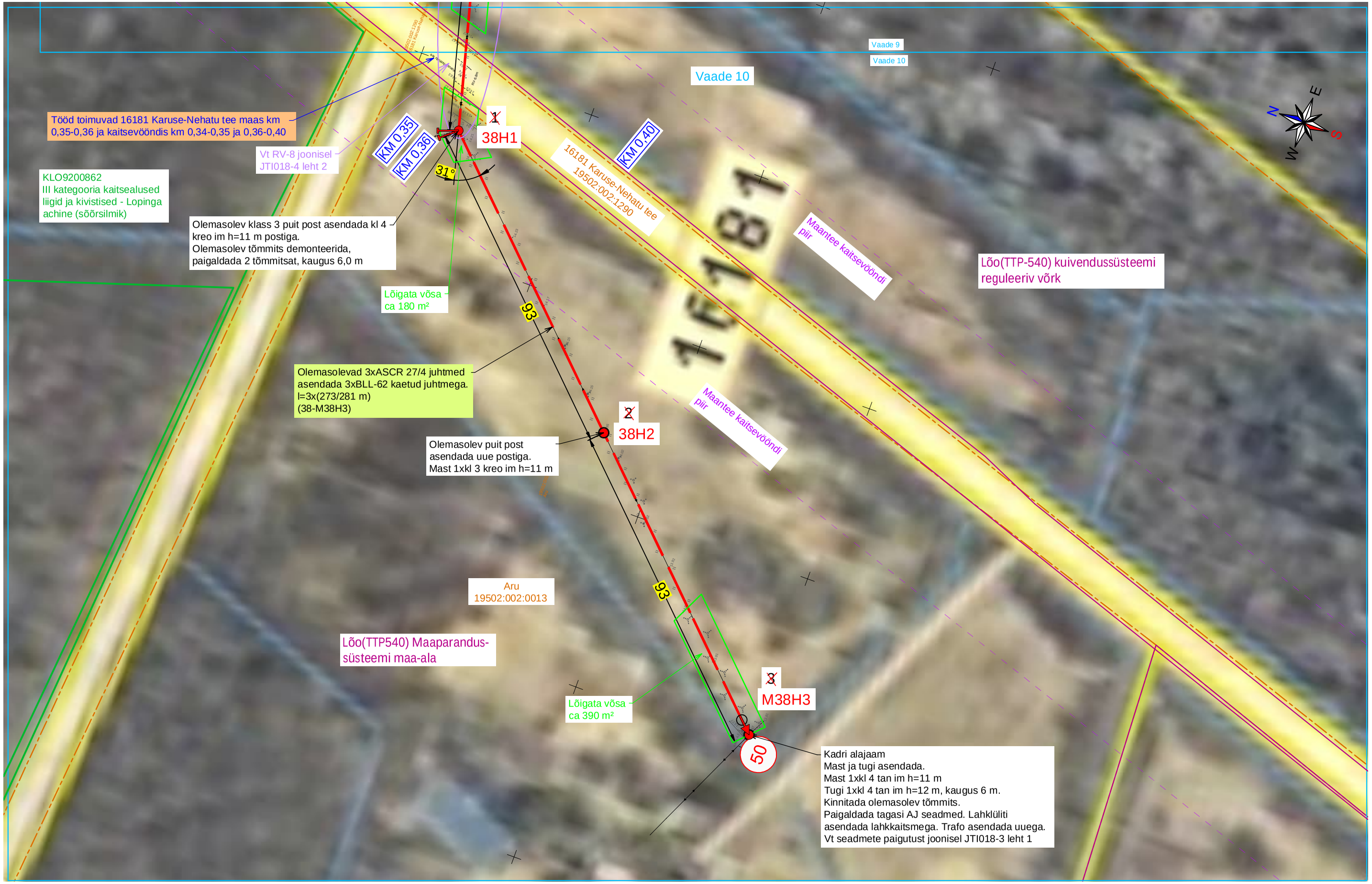


## Tingmärke

- Projekteeritud/asendatav mast
- Projekteeritud masti tugi
- Projekteeritud masti tõmmits
- **Rekonstrueeritav KP õhuliin** raudbetoon postidel
- Projekteeritud masti maandus
- (100) Olemasolev mastalajaam
- Kinnistu piir

| | | | | | | | |
|---|---|---|---|---|---|---|---|
| Projekt | **Lihula - Katla II fiidri rekonstrueerimine (Koti LP-Noti AJ) Lääneranna vald Pärnu maakond** | | | | Tellija | **Elektrilevi OÜ** | |
| LEONHARD WEISS | Joonis | **Aendplaani vaade 10** | | | Joonise nr | **JTI018-1** | |
| | Projekteeris | **Kaupo Maaten** | | 08.2026 | 5127053 | Mõõtkava | M 1:1000 |
| E-post estonia@leonhard-weiss.com | Kontrollis | **Aap Erik** | | | 5309 0199 | Staadium | Tööprojekt |
| Telefon +372 601 2285 | Projektijuht | | | | | Keel | Leht / Lehti |
| Registrikood 12083348 | | | | | | EST | 9 / 15 |
| EL10665798-0001 | | | | | | | |

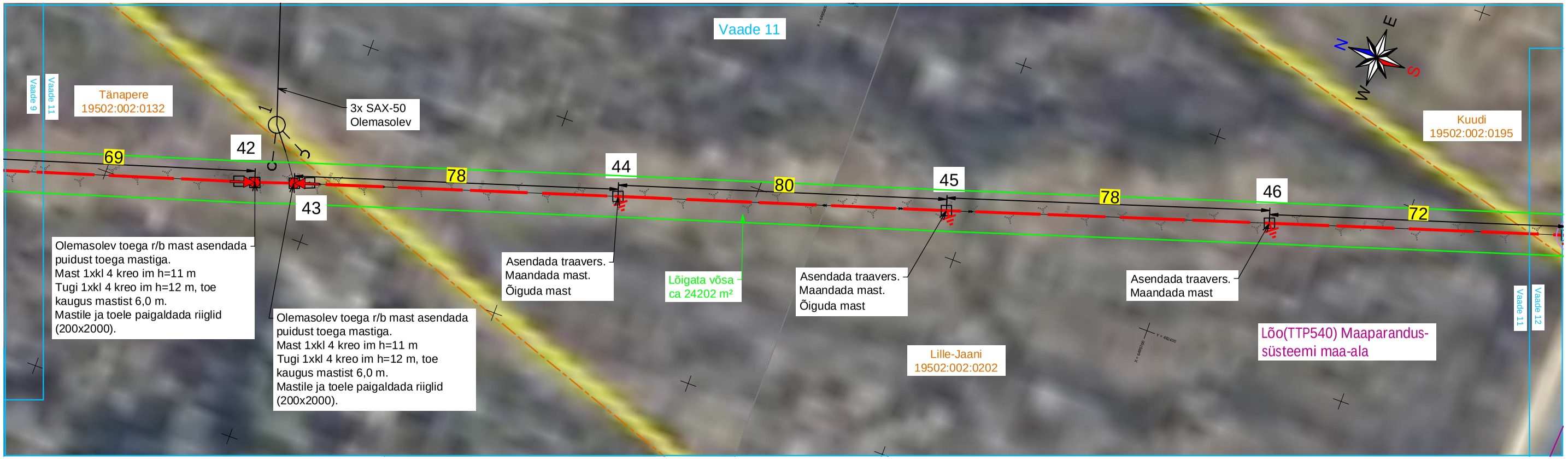

## Tingmärke

- Projekteeritud/asendatav mast
- Projekteeritud masti tugi
- Projekteeritud masti tõmmits
- **Rekonstrueeritav KP õhuliin** raudbetoon postidel
- Projekteeritud masti maandus
- Kinnistu piir

| | | | | | | | |
|---|---|---|---|---|---|---|---|
| Projekt<br>**Lihula - Katla II fiidri rekonstrueerimine (Koti LP-Noti AJ) Lääneranna vald Pärnu maakond** | | | | | | Tellija<br>**Elektrilevi OÜ** | |
| LEONHARD WEISS | Joonis<br>**Aendplaani vaated 11 ja 12** | | | | | Joonise nr<br>**JTI018-1** | |
| | Projekteeris | **Kaupo Maaten** | | 08.2026 | 5127053 | Mõõtkava | M 1:1000 |
| E-post estonia@leonhard-weiss.com<br>Telefon +372 601 2285<br>Registrikood 12083348<br>EL10665798-0001 | Kontrollis | **Aap Erik** | | | 5309 0199 | Staadium | Tööprojekt |
| | Projektijuht | | | | | Keel<br>EST | Leht 10 / Lehti 15 |

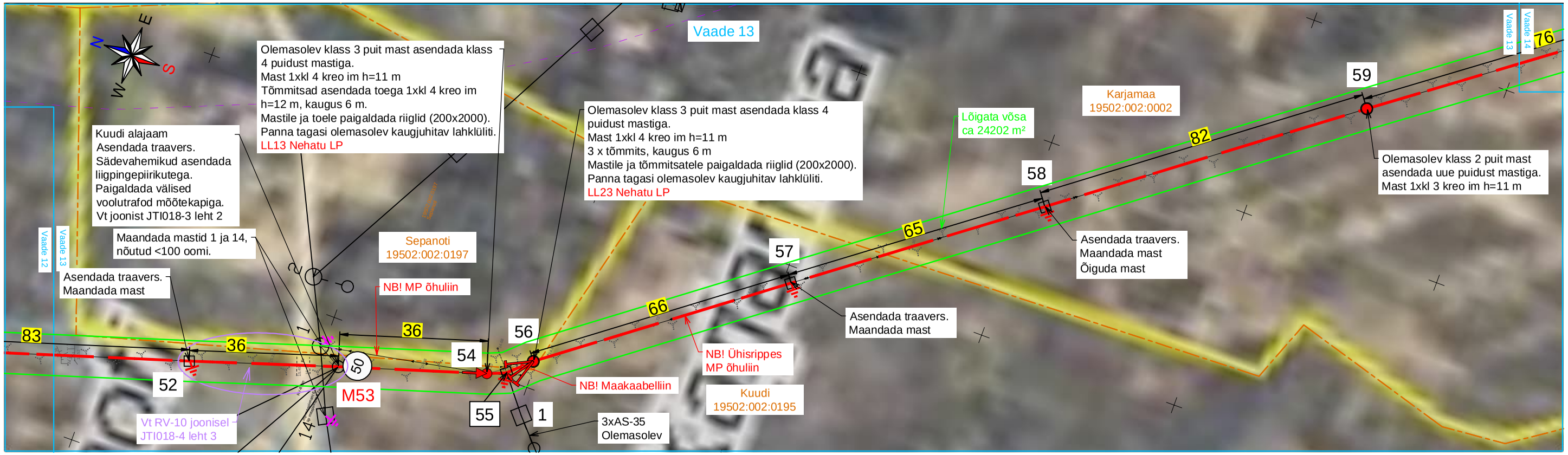

## Tingmärke

- Projekteeritud/asendatav mast
- Projekteeritud masti tugi
- Projekteeritud masti tõmmits
- **Rekonstrueeritav KP õhuliin** raudbetoon postidel
- Projekteeritud masti maandus
- (100) Olemasolev mastalajaam
- Kinnistu piir

| | | | | | | | |
|---|---|---|---|---|---|---|---|
| Projekt | **Lihula - Katla II fiidri rekonstrueerimine (Koti LP-Noti AJ) Lääneranna vald Pärnu maakond** | | | | Tellija | **Elektrilevi OÜ** | |
| LEONHARD WEISS | Joonis | **Aendplaani vaated 13 ja 14** | | | Joonise nr | **JTI018-1** | |
| | Projekteeris | **Kaupo Maaten** | | 08.2026 | 5127053 | Mõõtkava | M 1:1000 |
| E-post estonia@leonhard-weiss.com | Kontrollis | **Aap Erik** | | | 5309 0199 | Staadium | Tööprojekt |
| Telefon +372 601 2285 | Projektijuht | | | | | Keel | Leht / Lehti |
| Registrikood 12083348 | | | | | | EST | 11 / 15 |
| EL10665798-0001 | | | | | | | |

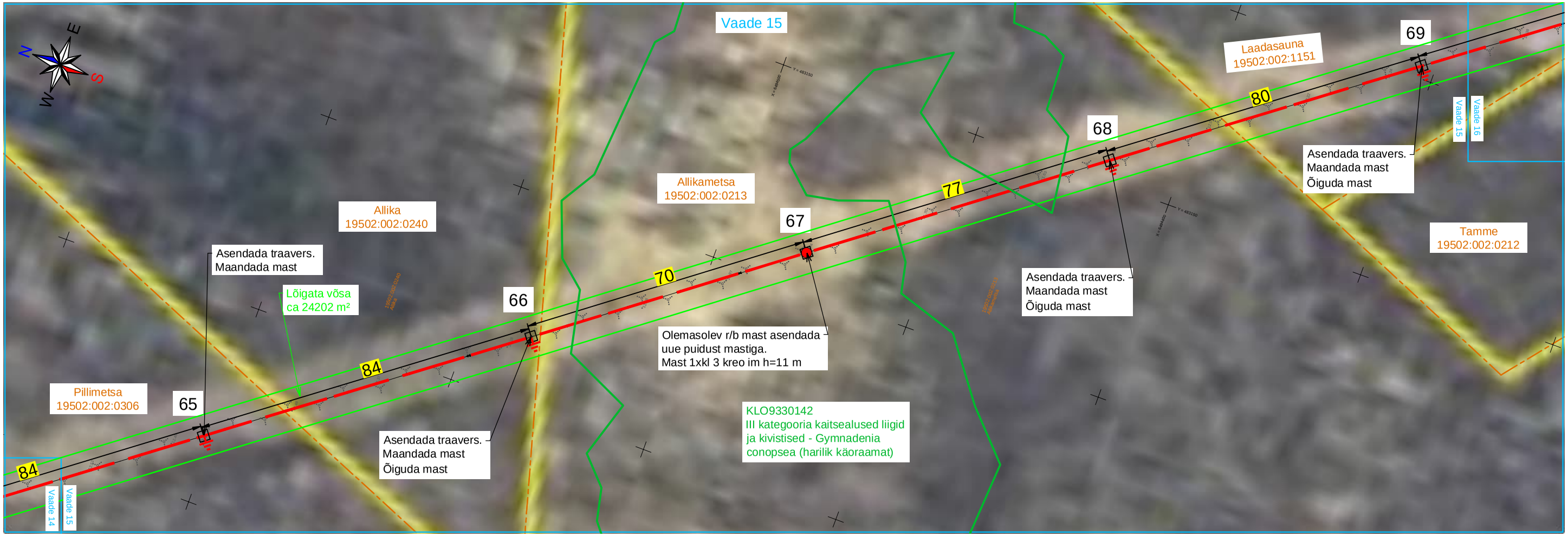


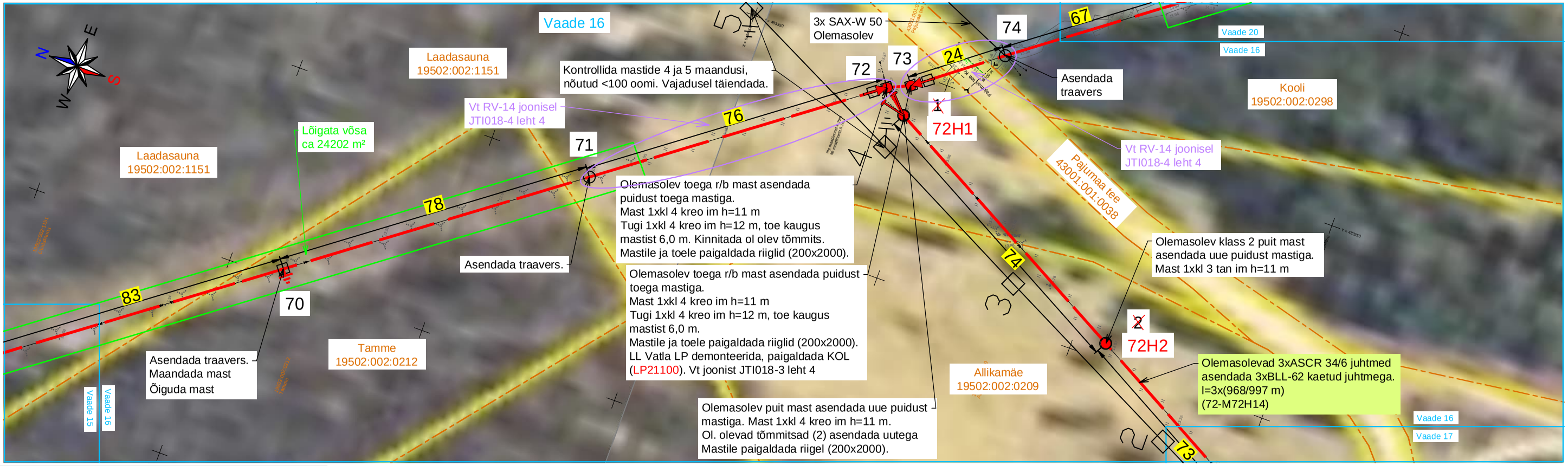


## Tingmärke

- Projekteeritud/asendatav mast
- Projekteeritud masti tugi
- Projekteeritud masti tõmmits
- **Rekonstrueeritav KP õhuliin** raudbetoon postidel
- Projekteeritud masti maandus
- Kinnistu piir

| | | | | | | | |
|---|---|---|---|---|---|---|---|
| Projekt<br>**Lihula - Katla II fiidri rekonstrueerimine (Koti LP-Noti AJ) Lääneranna vald Pärnu maakond** | | | | | Tellija<br>**Elektrilevi OÜ** | | |
| LEONHARD WEISS<br>E-post estonia@leonhard-weiss.com<br>Telefon +372 601 2285<br>Registrikood 12083348<br>EL10665798-0001 | Joonis<br>**Aendplaani vaated 15 ja 16** | | | | Joonise nr<br>**JTI018-1** | | |
| | Projekteeris | **Kaupo Maaten** | | 08.2026 | 5127053 | Mõõtkava | M 1:1000 |
| | Kontrollis | **Aap Erik** | | | 5309 0199 | Staadium | Tööprojekt |
| | Projektijuht | | | | | Keel<br>EST | Leht<br>12 / Lehti<br>15 |

**Tingmärke**

- Projekteeritud/asendatav mast
- Projekteeritud masti tugi
- Projekteeritud masti tõmmits
- Rekonstrueeritav KP õhuliin raudbetoon postidel
- Projekteeritud masti maandus
- (50) Olemasolev mastalajaam
- Kinnistu piir

| | | | | | | | |
|---|---|---|---|---|---|---|---|
| Projekt<br>**Lihula - Katla II fiidri rekonstrueerimine (Koti LP-Noti AJ) Lääneranna vald Pärnu maakond** | | | | | Tellija<br>**Elektrilevi OÜ** | | |
| LEONHARD WEISS | Joonis<br>**Aendplaani vaade 17** | | | | Joonise nr<br>**JTI018-1** | | |
| | Projekteeris | **Kaupo Maaten** | | 08.2026 | 5127053 | Mõõtkava | M 1:1000 |
| E-post estonia@leonhard-weiss.com<br>Telefon +372 601 2285<br>Registrikood 12083348<br>EL10665798-0001 | Kontrollis | **Aap Erik** | | | 5309 0199 | Staadium | Tööprojekt |
| | Projektijuht | | | | | Keel<br>EST | Leht<br>13 / Lehti<br>15 |

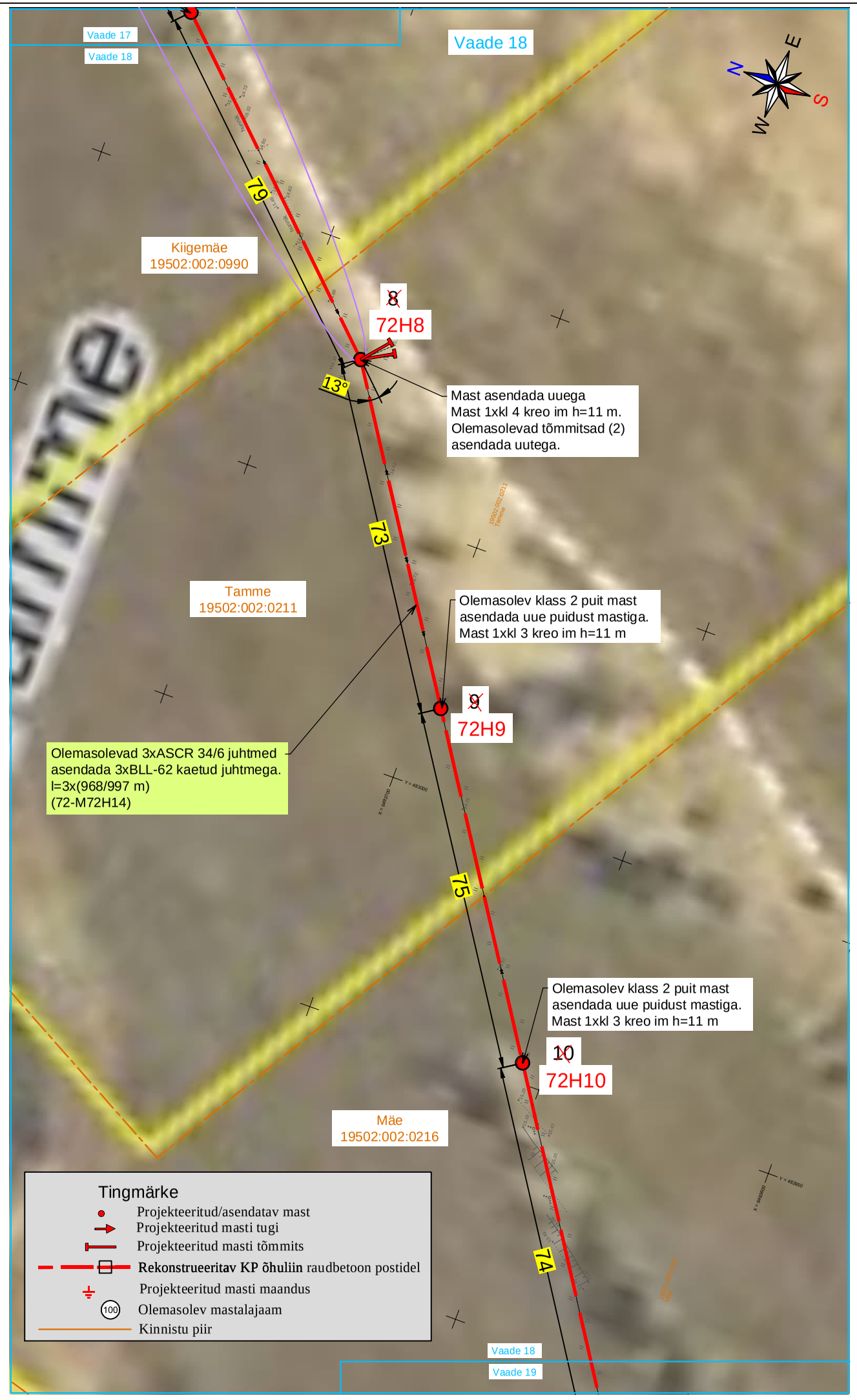


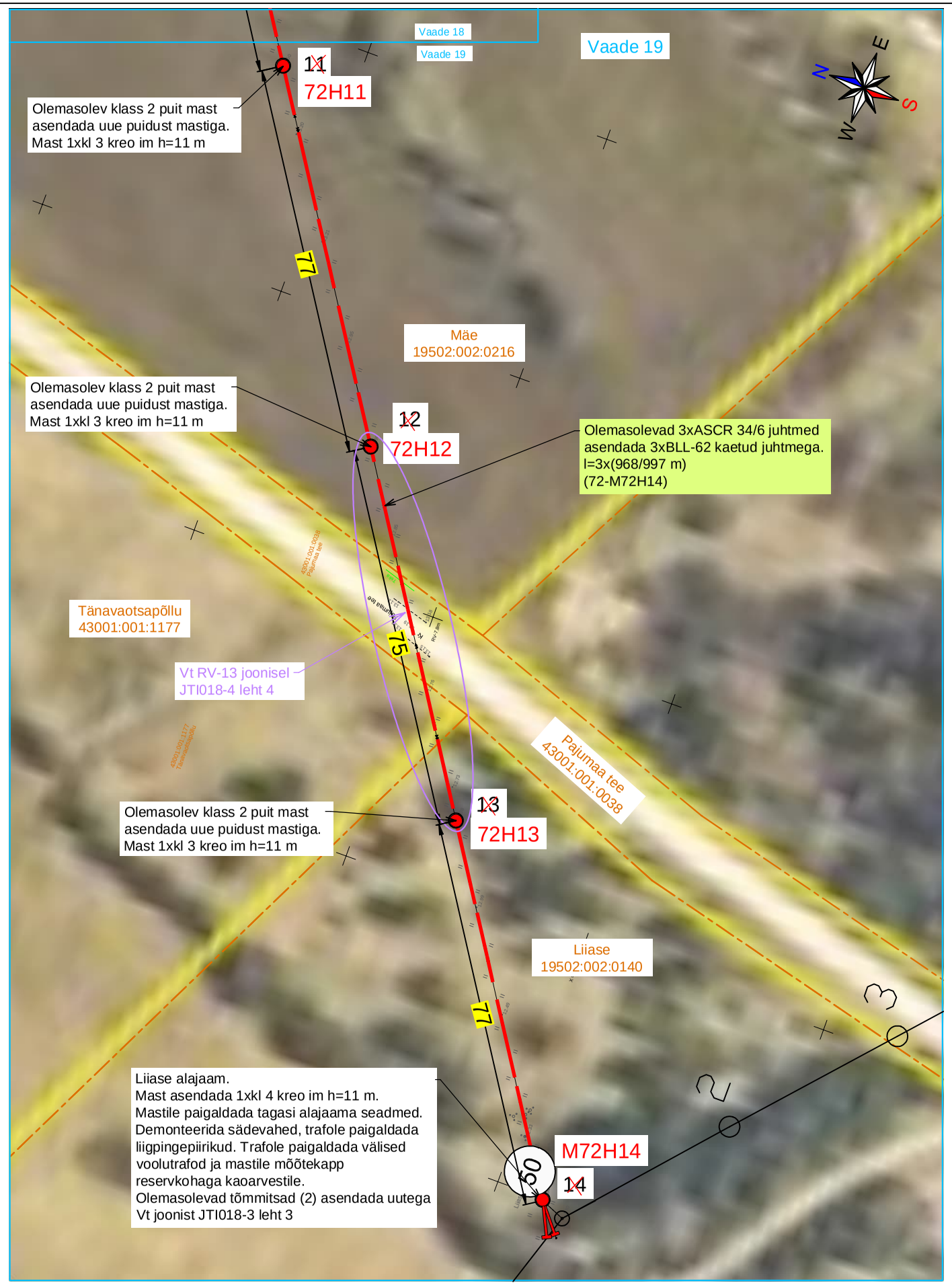


| | | | | | | |
|---|---|---|---|---|---|---|
| Projekt<br>**Lihula - Katla II fiidri rekonstrueerimine (Koti LP-Noti AJ) Lääneranna vald Pärnu maakond** | | | | | Tellija<br>**Elektrilevi OÜ** | |
| LEONHARD WEISS | Joonis<br>**Aendplaani vaated 18 ja 19** | | | | Joonise nr<br>**JTI018-1** | |
| | Projekteeris | **Kaupo Maaten** | 08.2026 | 5127053 | Mõõtkava | M 1:1000 |
| E-post estonia@leonhard-weiss.com<br>Telefon +372 601 2285<br>Registrikood 12083348<br>EL10665798-0001 | Kontrollis | **Aap Erik** | | 5309 0199 | Staadium | Tööprojekt |
| | Projektijuht | | | | Keel<br>EST | Leht 14 / Lehti 15 |

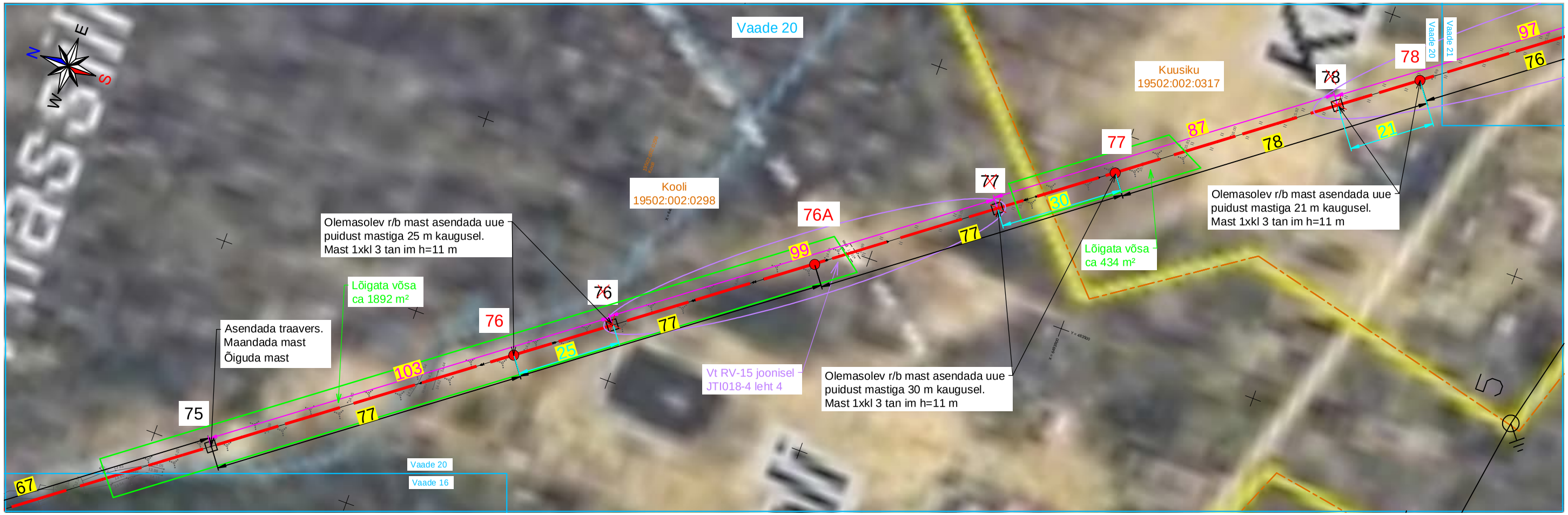


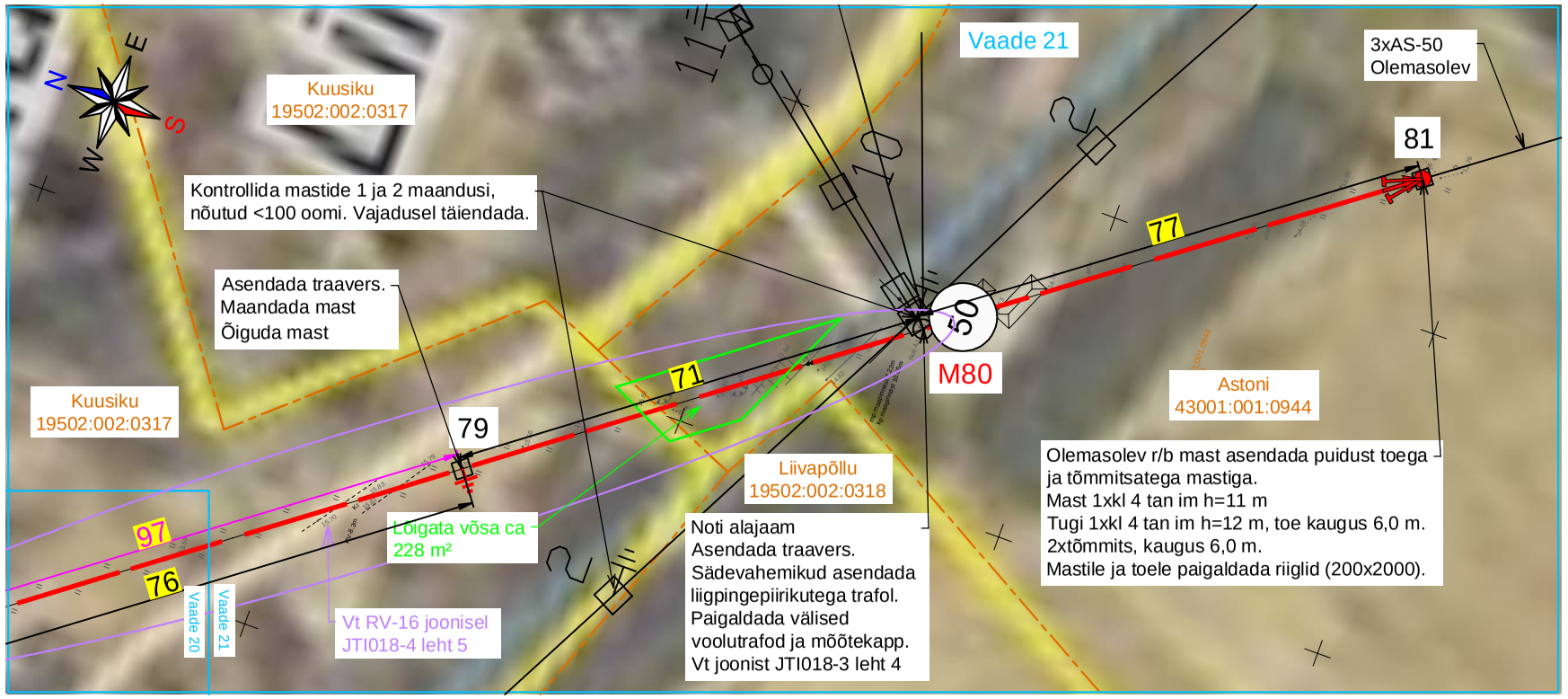


## Tingmärke

- Projekteeritud/asendatav mast
- Projekteeritud masti tugi
- Projekteeritud masti tõmmits
- **Rekonstrueeritav KP õhuliin** raudbetoon postidel
- Projekteeritud masti maandus
- (100) Olemasolev mastalajaam
- Kinnistu piir

| | | | | | | | |
|---|---|---|---|---|---|---|---|
| Projekt<br>**Lihula - Katla II fiidri rekonstrueerimine (Koti LP-Noti AJ) Lääneranna vald Pärnu maakond** | | | | | Tellija<br>**Elektrilevi OÜ** | | |
| LEONHARD WEISS | Joonis<br>**Aendplaani vaated 20 ja 21** | | | | Joonise nr<br>**JTI018-1** | | |
| | Projekteeris | **Kaupo Maaten** | | 08.2026 | 5127053 | Mõõtkava | M 1:1000 |
| E-post estonia@leonhard-weiss.com<br>Telefon +372 601 2285<br>Registrikood 12083348<br>EL10665798-0001 | Kontrollis | **Aap Erik** | | | 5309 0199 | Staadium | Tööprojekt |
| | Projektijuht | | | | | Keel<br>EST | Leht<br>15 / Lehti<br>15 |

## Ristmeväli RV-1. 10 kV õhuliini ristumine 10 Risti-Virtsu-Kuivastu-Kuressaare teega

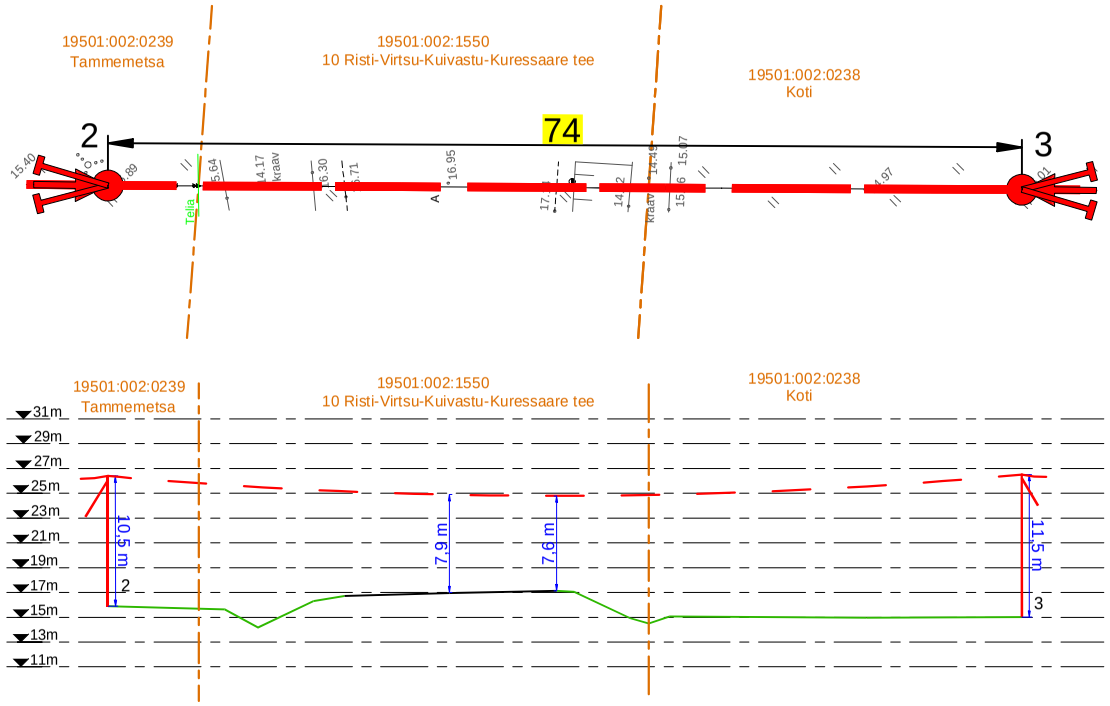


## Ristmeväli RV-2. 10 kV õhuliini ristumine Kinksi-Kõmsi teega

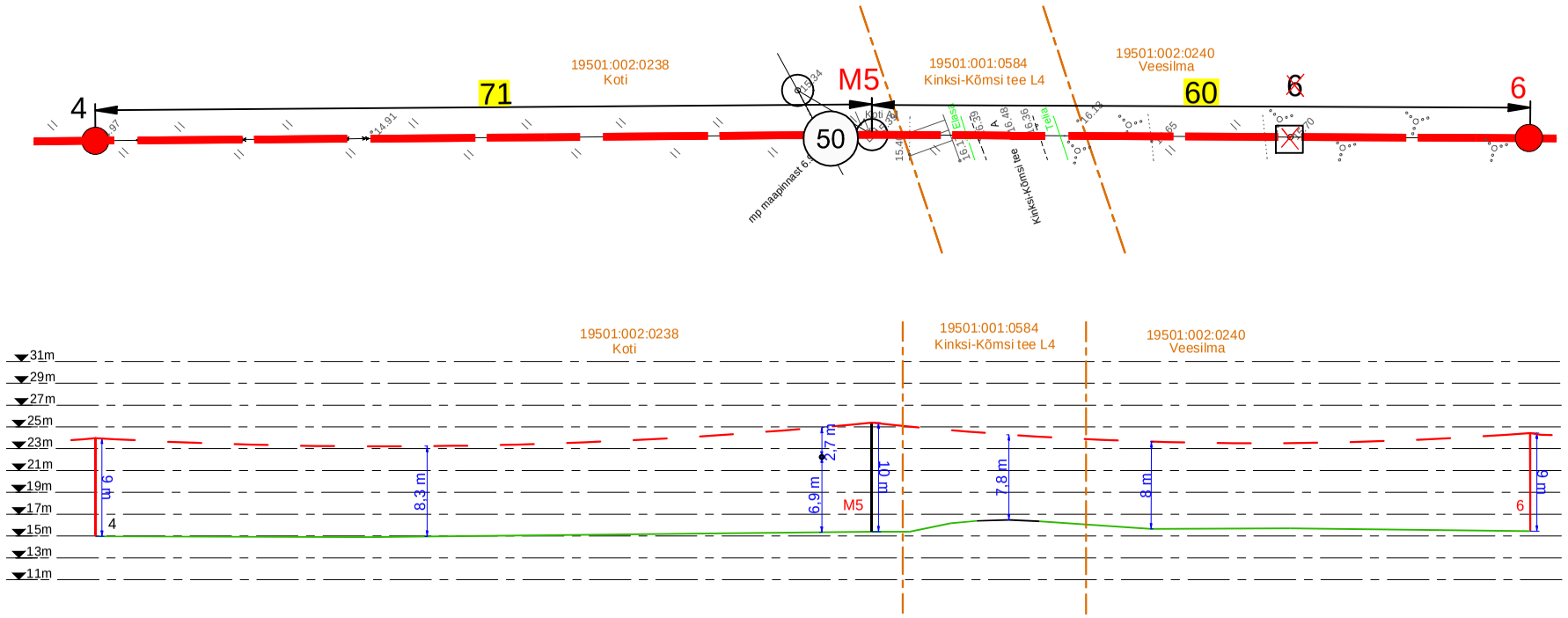


## Ristmeväli RV-3. 10 kV õhuliini ristumine 110 kV liinidega Koti-Enno kinnistul

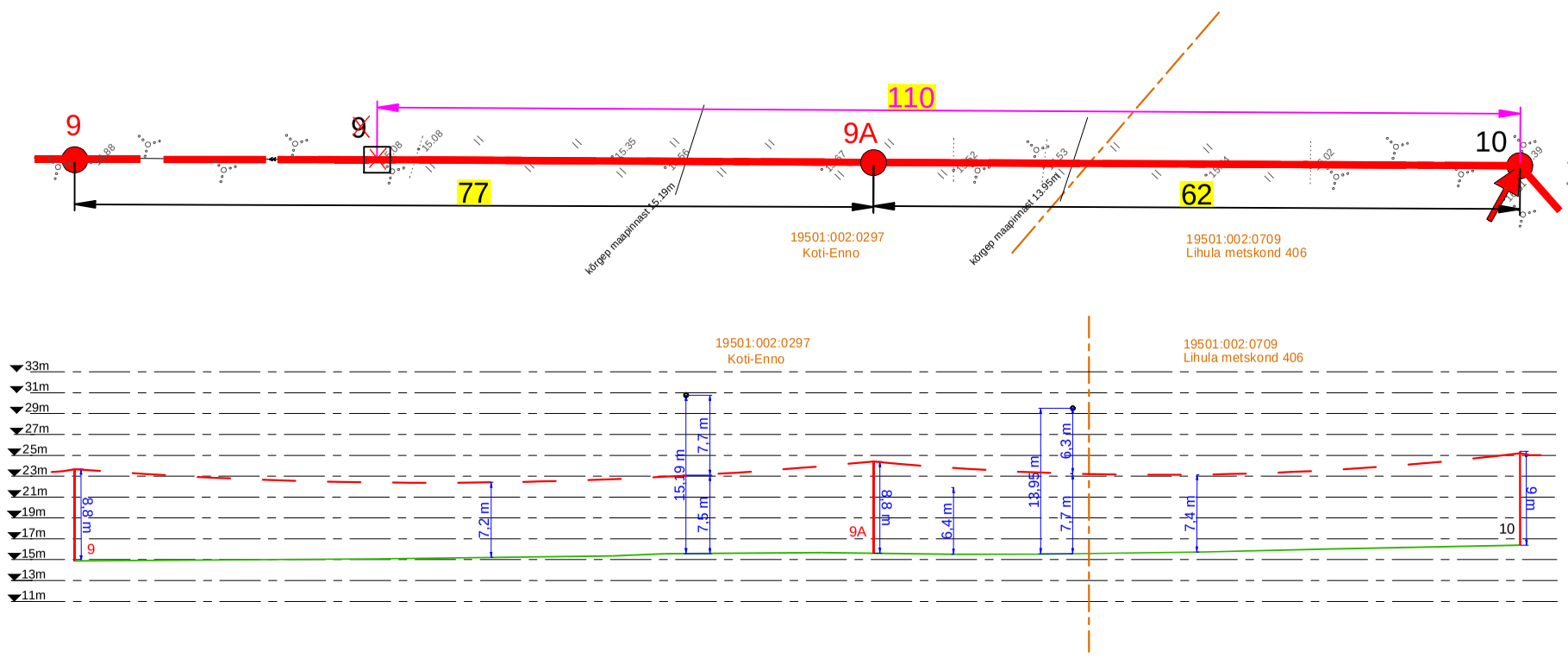


## Ristmeväli RV-4. 10 kV õhuliini ristumine 16180 teega km 1,24

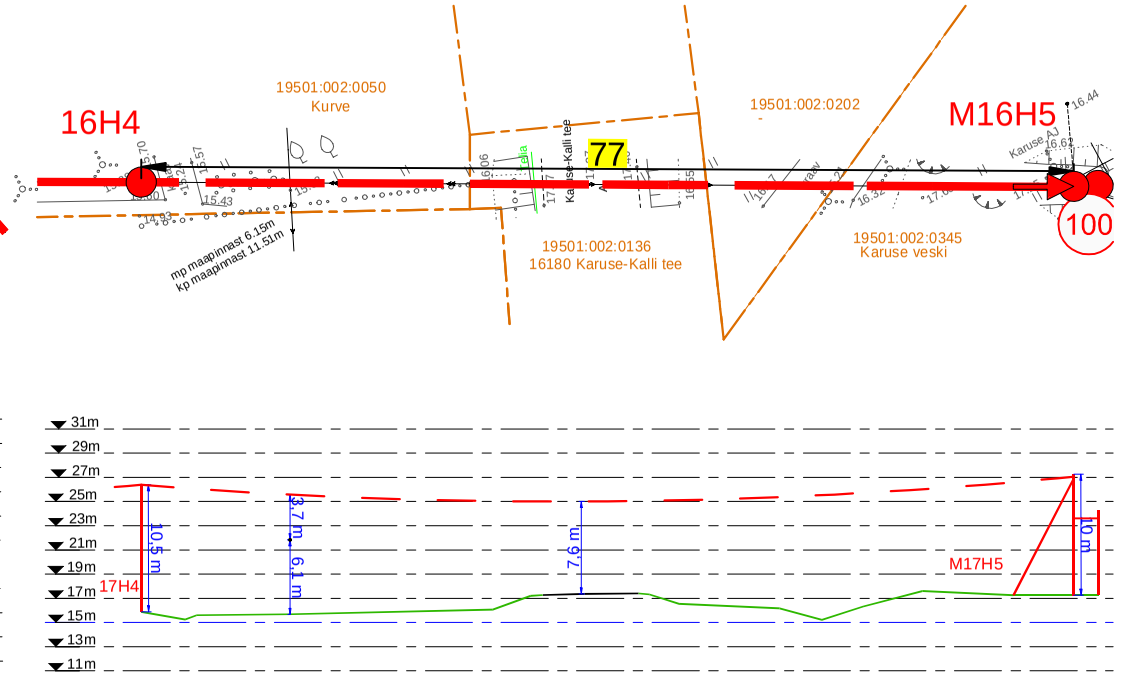


| | | | | | | | |
|---|---|---|---|---|---|---|---|
| Projekt<br>**Lihula - Katla II fiidri rekonstrueerimine (Koti LP-Noti AJ) Lääneranna vald Pärnu maakond** | | | | | | Tellija<br>**Elektrilevi OÜ** | |
| LEONHARD WEISS<br>E-post estonia@leonhard-weiss.com<br>Telefon +372 601 2285<br>Registrikood 12083348<br>EL10665798-0001 | Joonis<br>**Ristmeväljad RV-1 kuni RV-4** | | | | | Joonise nr<br>**JTI018-4** | |
| | Projekteeris | **Kaupo Maaten** | | 08.2026 | 5127053 | Mõõtkava | |
| | Kontrollis | **Aap Erik** | | | 5309 0199 | Staadium | Tööprojekt |
| | Projektijuht | | | | | Keel<br>EST | Leht 1 / Lehti 5 |

## Ristmeväli RV-5. 10 kV õhuliini ristumine Raudteetammi teega

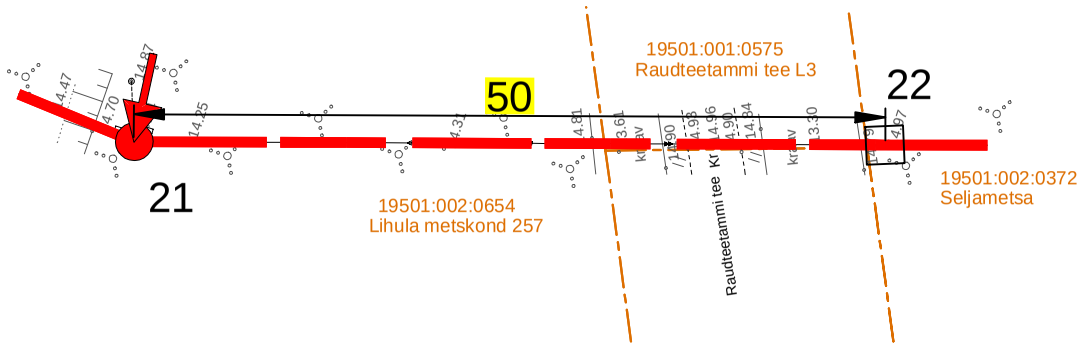


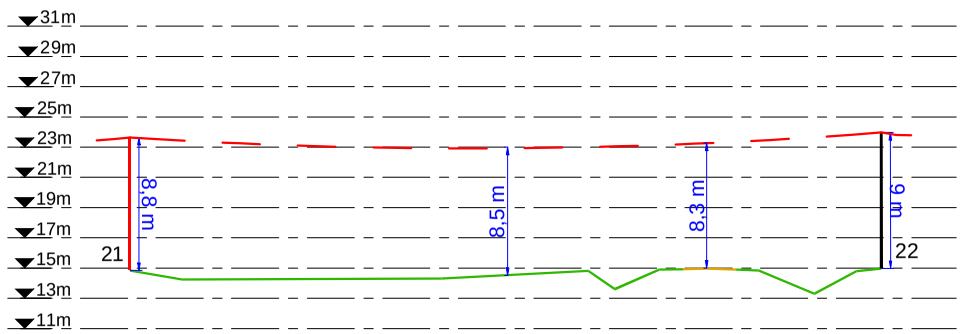


## Ristmeväli RV-6. 10 kV õhuliini ristumine juurdepääsu teega Meistri kinnistul

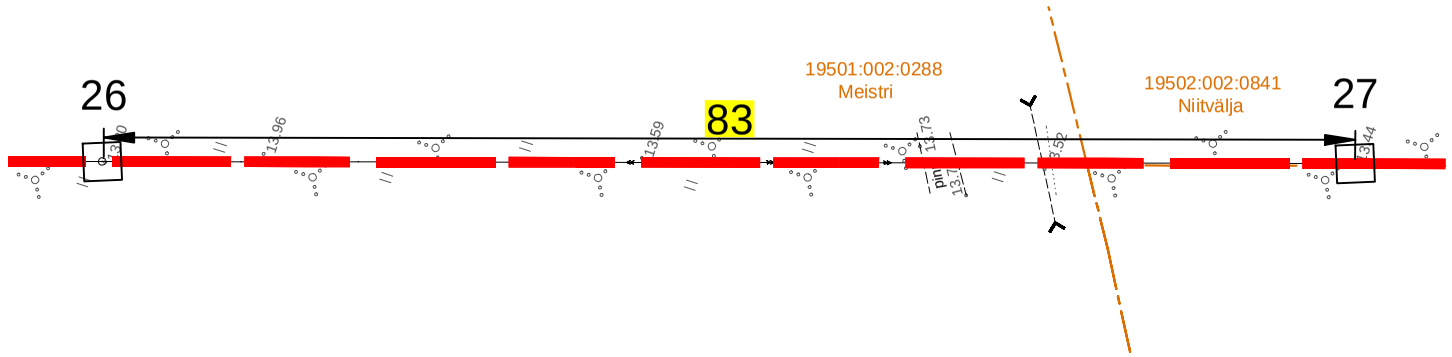


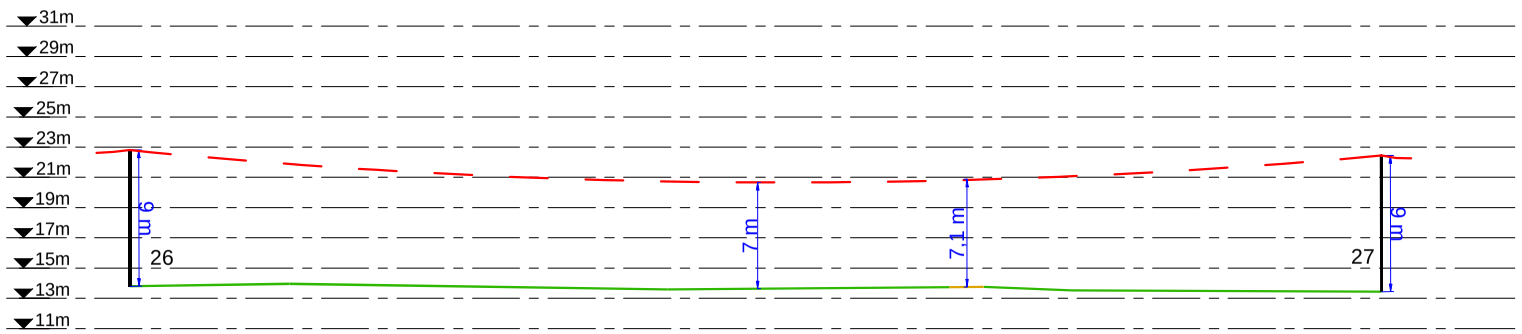


## Ristmeväli RV-7. 10 kV õhuliini ristumine 16181 teega

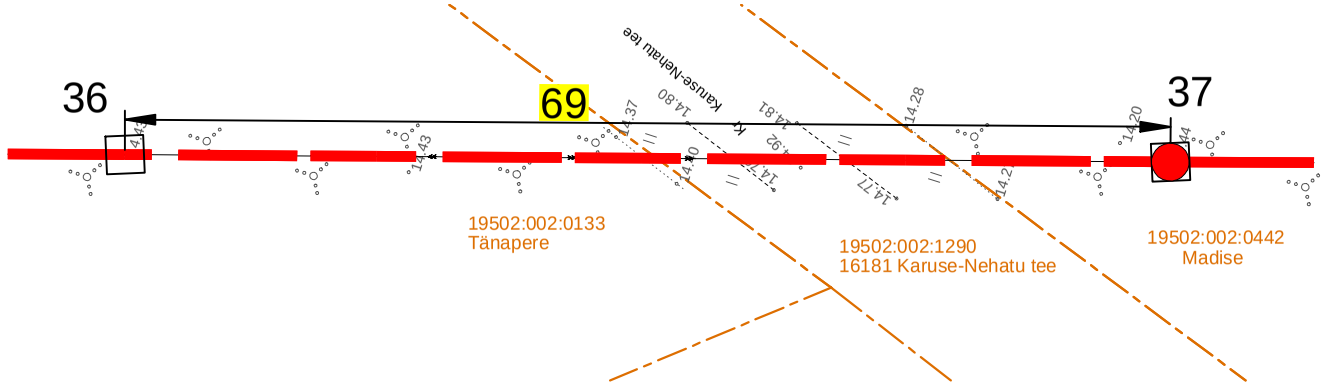


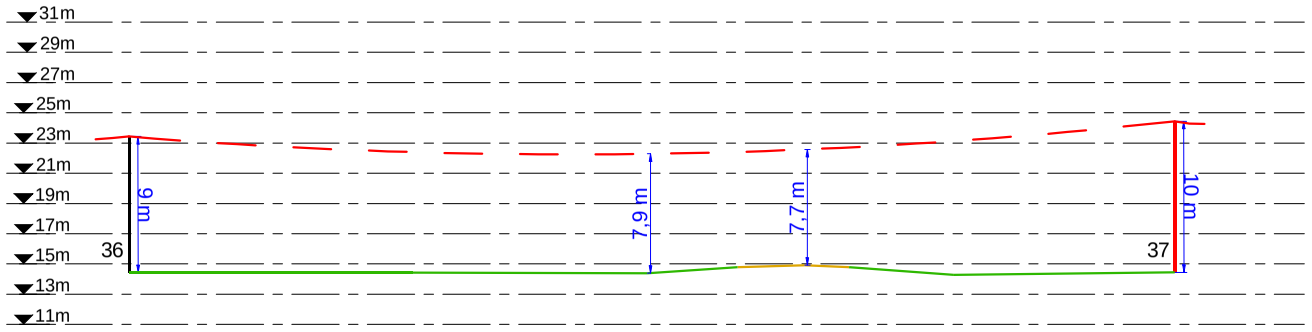


## Ristmeväli RV-8. 10 kV õhuliini ristumine 16181 teega

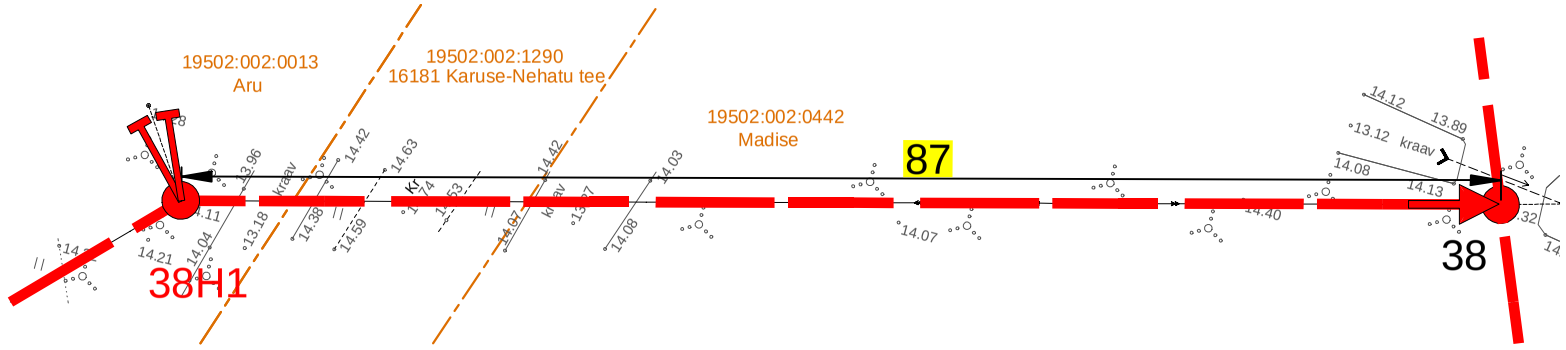


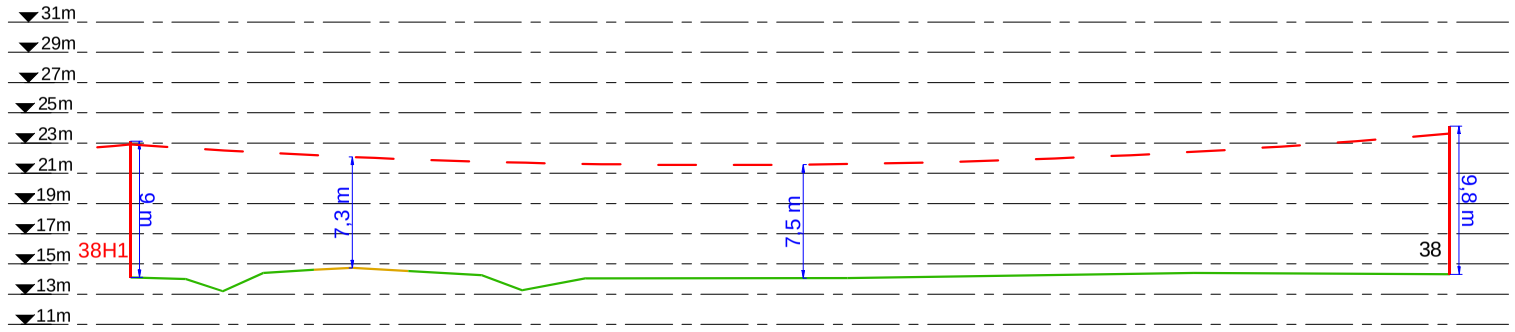


| | | | | | | | |
|---|---|---|---|---|---|---|---|
| Projekt<br>**Lihula - Katla II fiidri rekonstrueerimine (Koti LP-Noti AJ) Lääneranna vald Pärnu maakond** | | | | | Tellija<br>**Elektrilevi OÜ** | | |
| LEONHARD WEISS | Joonis<br>**Ristmeväljad RV-5 kuni RV-8** | | | | Joonise nr<br>**JTI018-4** | | |
| | Projekteeris | **Kaupo Maaten** | | 08.2026 | 5127053 | Mõõtkava | |
| E-post estonia@leonhard-weiss.com<br>Telefon +372 601 2285<br>Registrikood 12083348<br>EL10665798-0001 | Kontrollis | **Aap Erik** | | | 5309 0199 | Staadium | Tööprojekt |
| | Projektijuht | | | | | Keel<br>EST | Leht<br>2 / Lehti<br>5 |
| | | | | | | | |

## Ristmeväli RV-9. 10 kV õhuliini ristumine teega Kuudi kinnistul

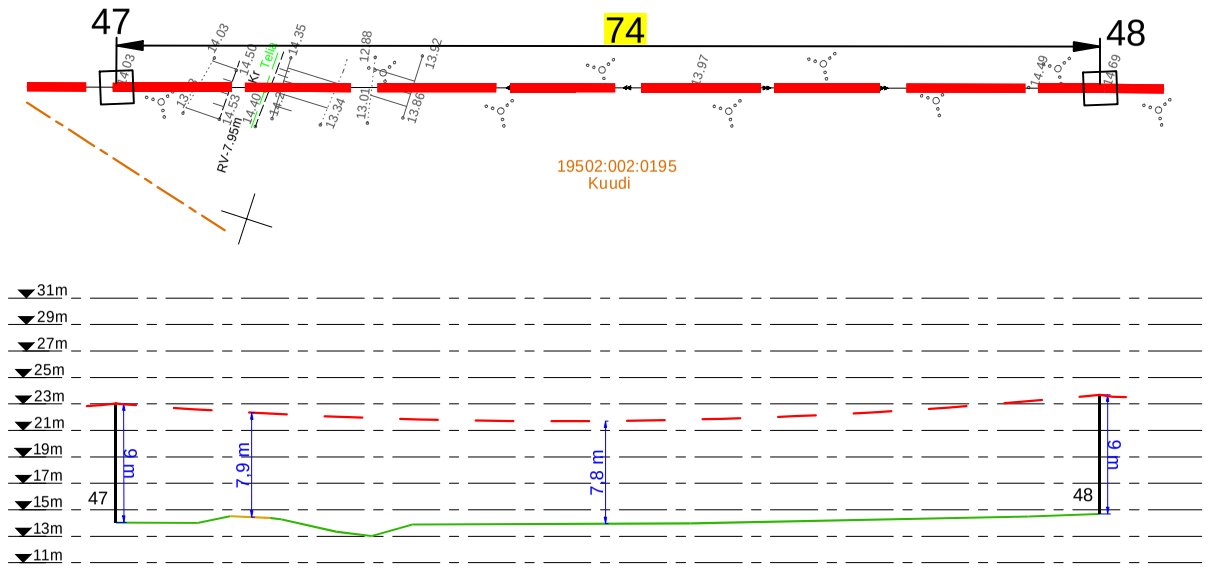


## Ristmeväli RV-10. 10 kV õhuliini ristumine teega Kuudi kinnistul

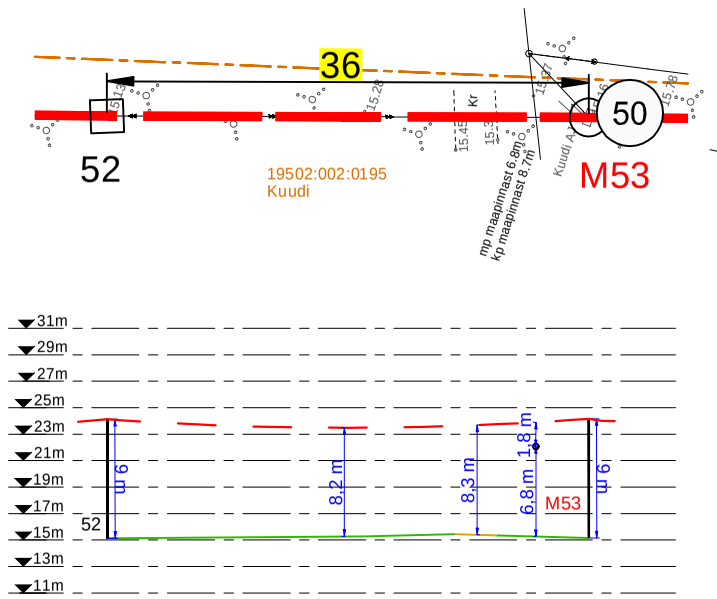


## Ristmeväli RV-11. 10 kV õhuliini ristumine Pajumaa teega

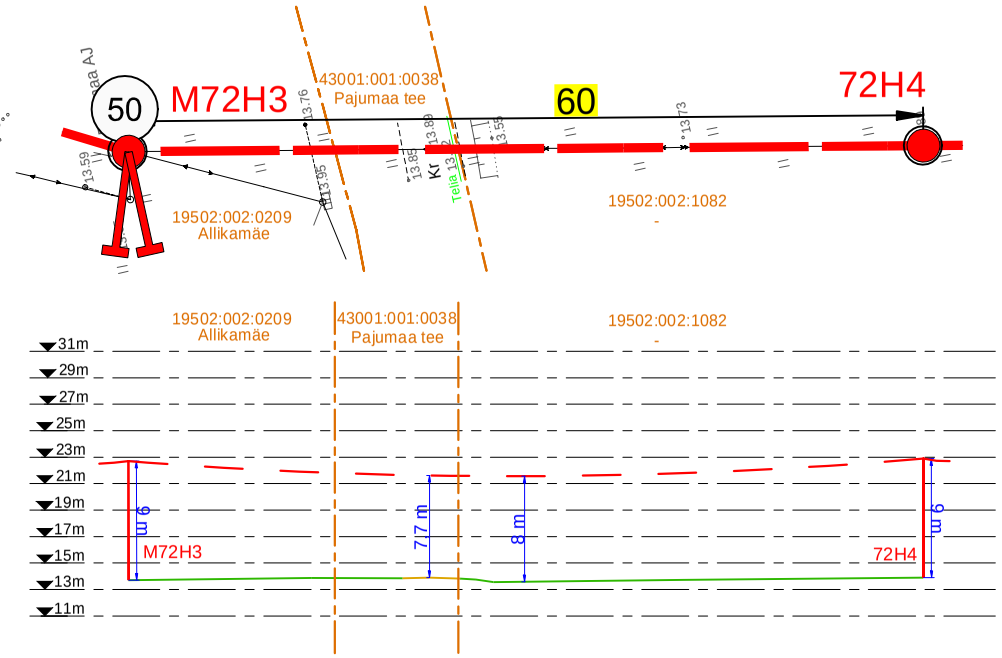


## Ristmeväli RV-12. 10 kV õhuliini gabariit Kiigemäe kinnistul

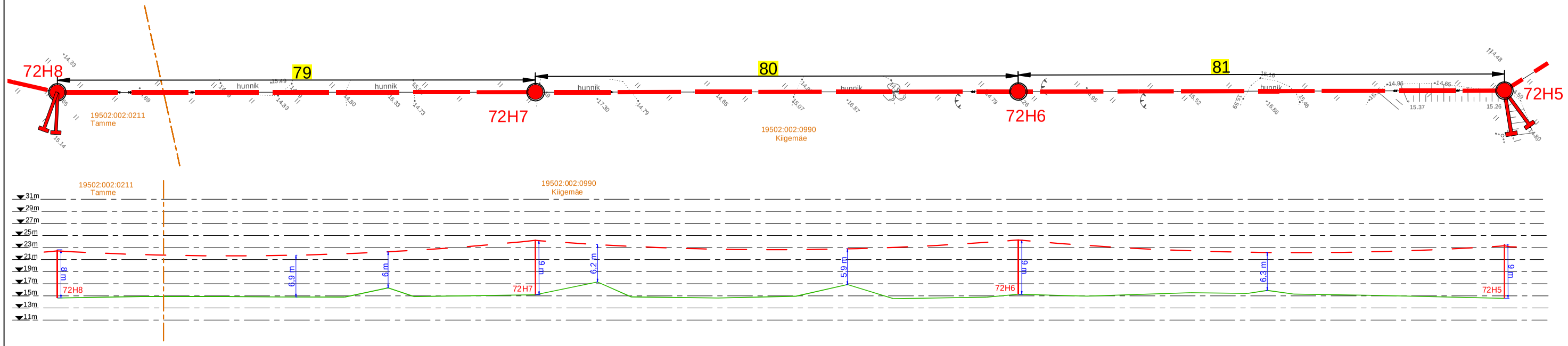


| | | | | | | | |
|---|---|---|---|---|---|---|---|
| Projekt<br>**Lihula - Katla II fiidri rekonstrueerimine (Koti LP-Noti AJ) Lääneranna vald Pärnu maakond** | | | | | Tellija<br>**Elektrilevi OÜ** | | |
| LEONHARD WEISS | Joonis<br>**Ristmeväljad RV-9 kuni RV-12** | | | | Joonise nr<br>**JTI018-4** | | |
| | Projekteeris | **Kaupo Maaten** | | 08.2026 | 5127053 | Mõõtkava | |
| E-post estonia@leonhard-weiss.com<br>Telefon +372 601 2285<br>Registrikood 12083348<br>EL10665798-0001 | Kontrollis | **Aap Erik** | | | 5309 0199 | Staadium | Tööprojekt |
| | Projektijuht | | | | | Keel<br>EST | Leht<br>3 / Lehti<br>5 |

## Ristmeväli RV-13. 10 kV õhuliini ristumine Pajumaa teega

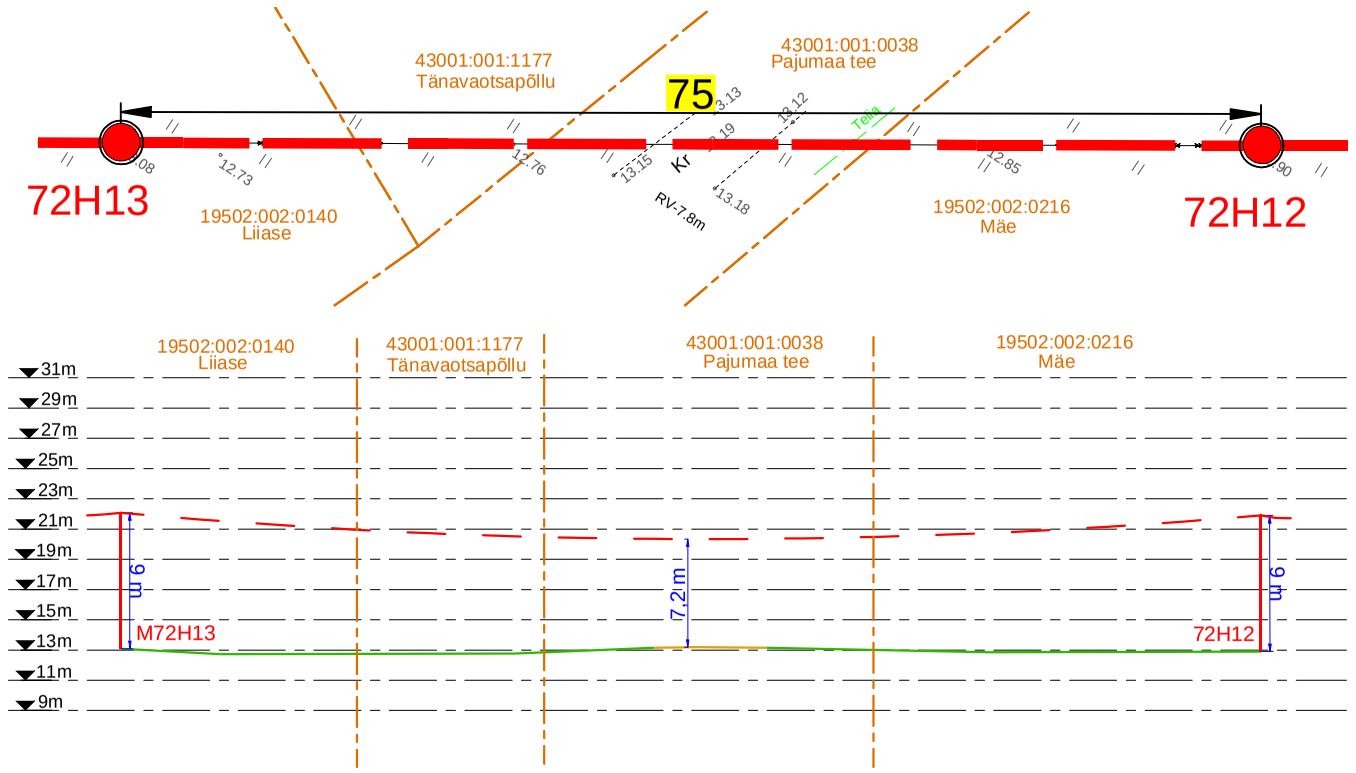


## Ristmeväli RV-14. 10 kV õhuliini ristumine Pajumaa teega

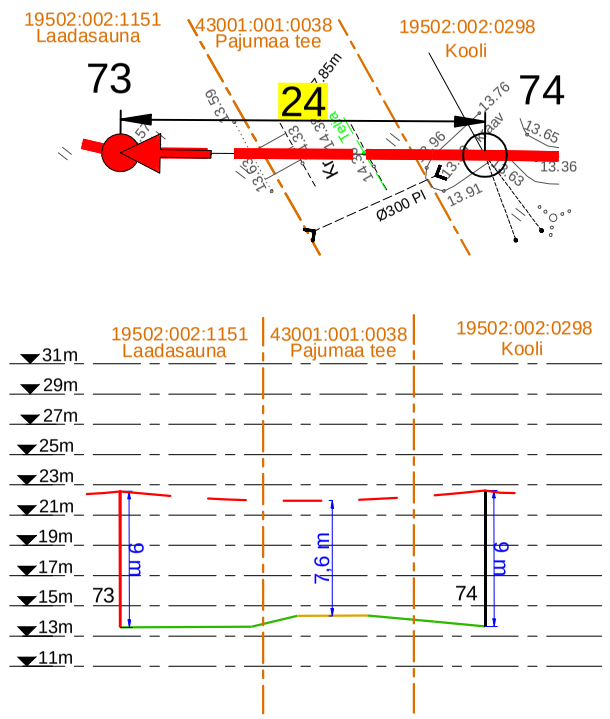


## Ristmeväli RV-15. 10 kV õhuliini ristumine 0,4 kV õhuliiniga

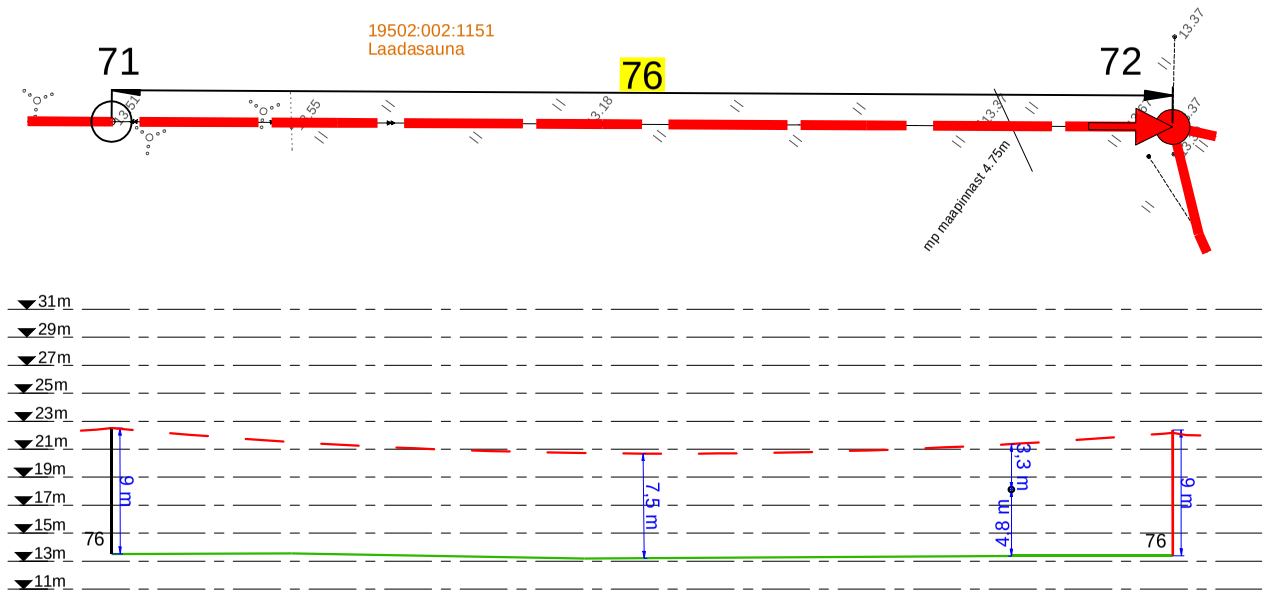


## Ristmeväli RV-16. 10 kV õhuliini ristumine juurdepääsu teega Kooli kinnistul

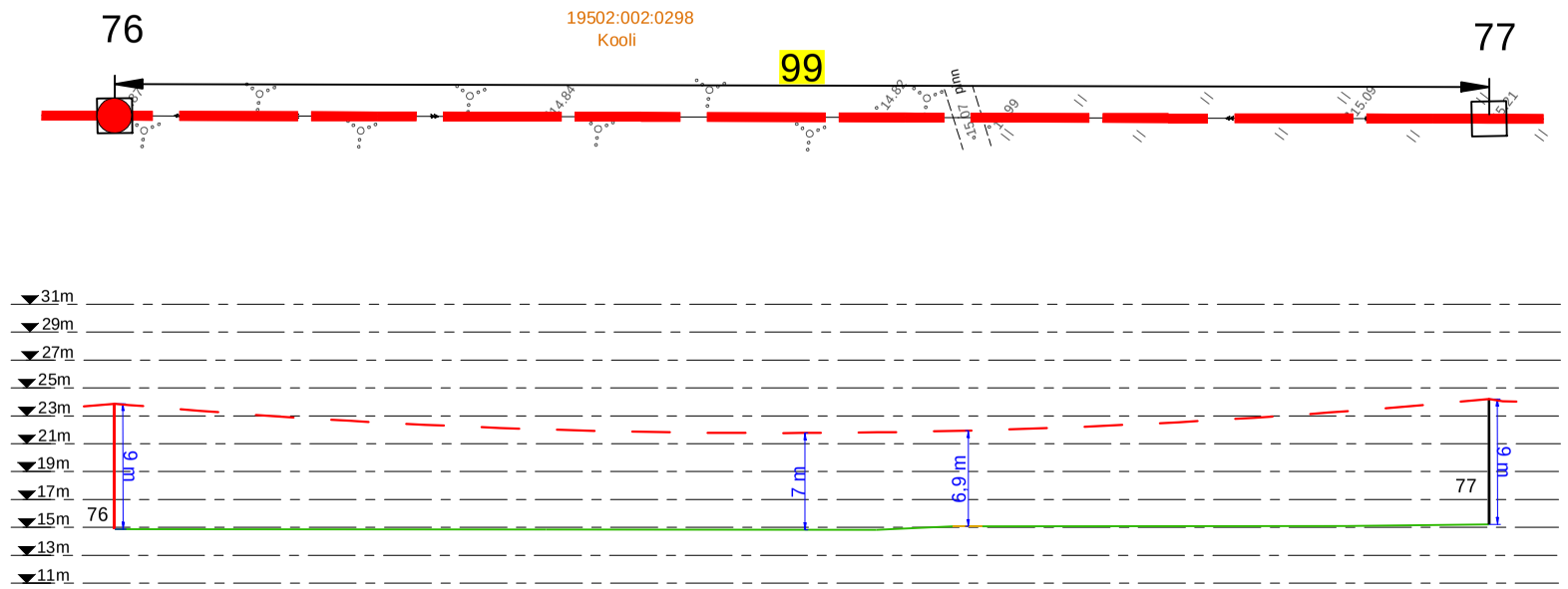


| | | | | | | | |
|---|---|---|---|---|---|---|---|
| Projekt<br>**Lihula - Katla II fiidri rekonstrueerimine (Koti LP-Noti AJ) Lääneranna vald Pärnu maakond** | | | | | Tellija<br>**Elektrilevi OÜ** | | |
| LEONHARD WEISS | Joonis<br>**Ristmeväljad RV-13 kuni RV-16** | | | | Joonise nr<br>**JTI018-4** | | |
| | Projekteeris | **Kaupo Maaten** | | 08.2026 | 5127053 | Mõõtkava | |
| E-post estonia@leonhard-weiss.com<br>Telefon +372 601 2285<br>Registrikood 12083348<br>EL10665798-0001 | Kontrollis | **Aap Erik** | | | 5309 0199 | Staadium | Tööprojekt |
| | Projektijuht | | | | | Keel<br>EST | Leht<br>4 / Lehti<br>5 |

Ristmeväli RV-17. 10 kV õhuliini ristumine teega Kuusiku kinnistul

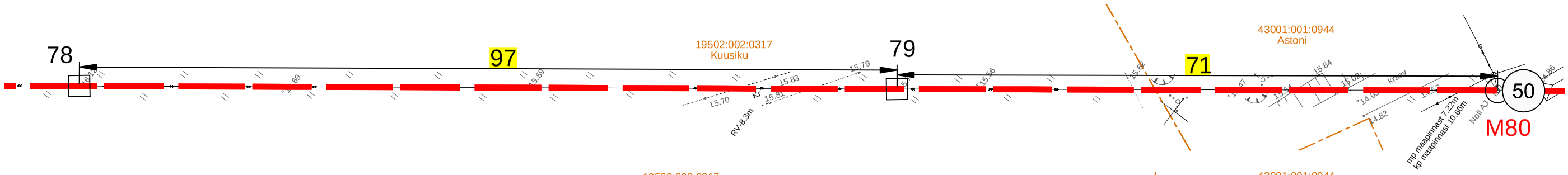


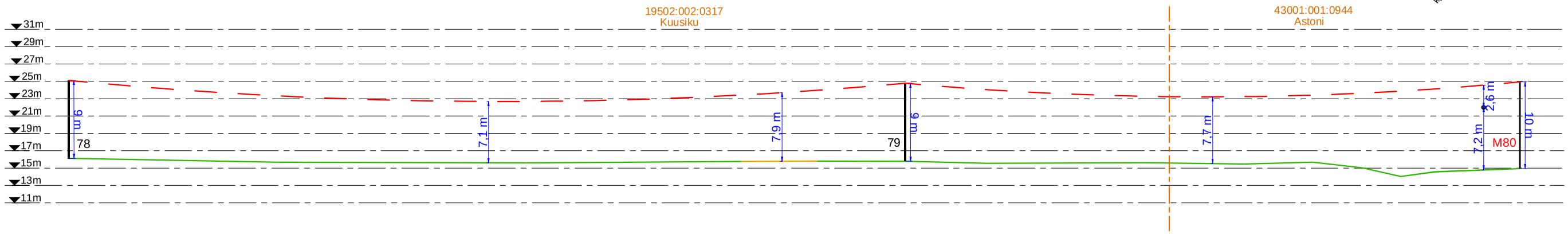


| | | | | | | | |
|---|---|---|---|---|---|---|---|
| Projekt<br>**Lihula - Katla II fiidri rekonstrueerimine (Koti LP-Noti AJ) Lääneranna vald Pärnu maakond** | | | | | Tellija<br>**Elektrilevi OÜ** | | |
| LEONHARD WEISS<br>E-post estonia@leonhard-weiss.com<br>Telefon +372 601 2285<br>Registrikood 12083348<br>EL10665798-0001 | Joonis<br>**Ristmeväli RV-17** | | | | Joonise nr<br>**JTI018-4** | | |
| | Projekteeris | **Kaupo Maaten** | | 08.2026 | 5127053 | Mõõtkava | |
| | Kontrollis | **Aap Erik** | | | 5309 0199 | Staadium | Tööprojekt |
| | Projektijuht | | | | | Keel<br>EST | Leht<br>5 / Lehti<br>5 |
| | | | | | | | |